საქართველოს იუსტიციის სამინისტრო
საჯარო რეესტრის ეროვნული სააგენტო

საკადასტრო გეგმა

მიწის ნაკვეთის საკადასტრო კოდი: *01.14.03.038.010*
განცხადების რეგისტრაციის ნომერი 882014017370
მიწის ნაკვეთის ფართობი: *2003* კვ.მ.
დანიშნულება: *არასასოფლო-სამეურნეო*
მომზადების თარიღი 16.01.14

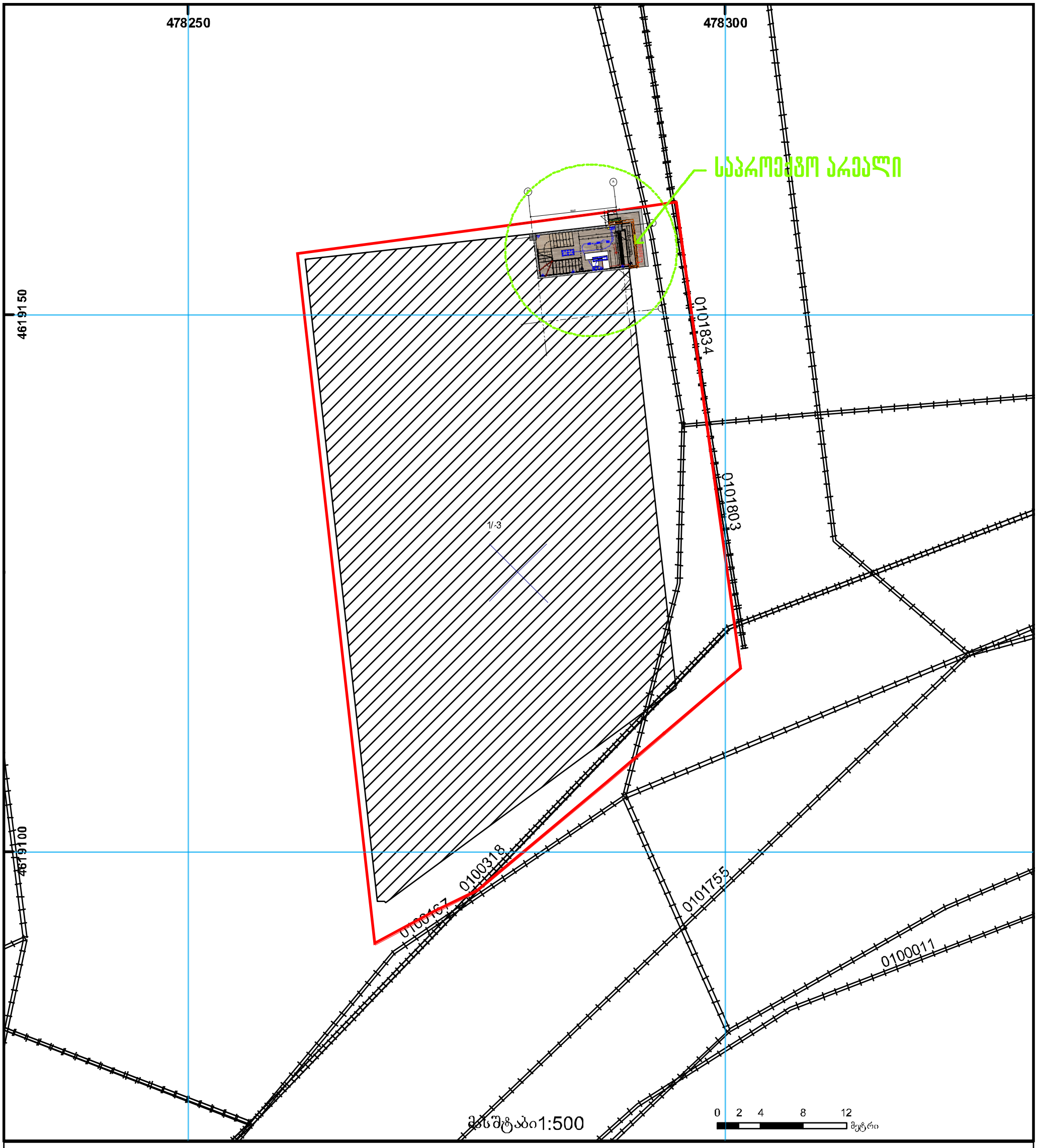

საჯარო რეესტრის ეროვნული სააგენტო თბილისი 0102 წმ. ნიკოლოზის/ნ. ჩხეიძის ქ. 2 ტელ.: (995 32) 91 04 27; ფაქსი: (995 32) 91 03 41
საჯარო რეესტრის ეროვნული სააგენტო თბილისი დ. აღმაშენებლის გამზ. 89/24 ტელ: (995 32) 94 13 65
www.napr.gov.ge

m^2 Gallery

m^2 გალერეა

ინჟინერიის დიზაინ პროექტი
არქიტექტურული ნაწილი
მ2-ის გალერეა ქავთარაძის # 1-ში

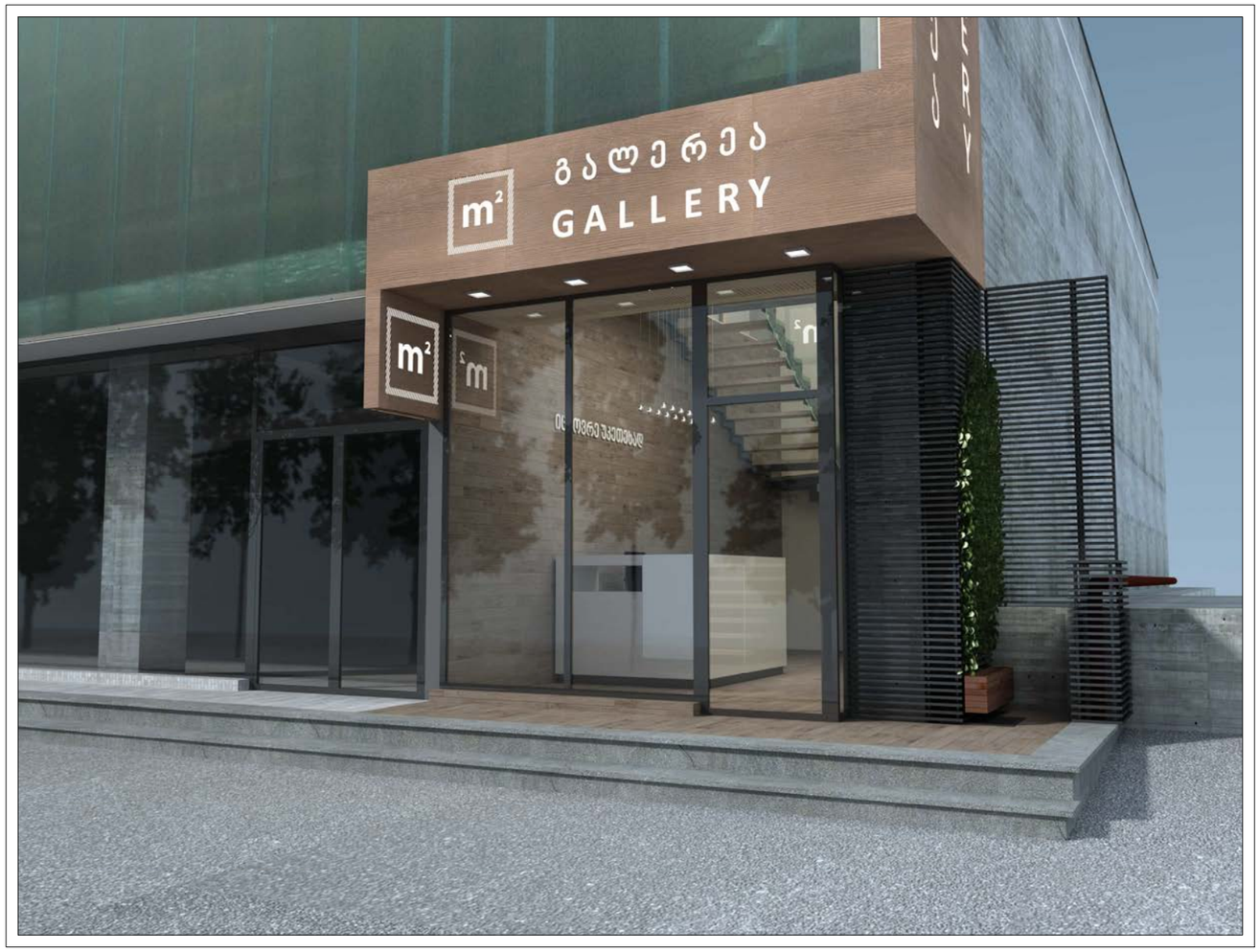

თბილისი 2015



01 ՀԱՅԱՑՔԱՅԻՆ ՄԱՍԻ ՊԼԱՆ

ՀԱՍՏԱՏՈՒՄ	ՀԱՅԱՑՔԱՅԻՆ ՄԱՍԻ ՊԼԱՆ
ՄԱՍՇՏԱԲ	1:50
ՇԻՆԱՐԱՐԻ ԱԶԳԱՆՈՒՆ	
ՇԻՆԱՐԱՐԻ ՀԱՍՑԵ	
ՊԱՏՎԵՐԱՏՈՒ	
ՀԵՂԻՆԱԿ	
ՀԱՍՏԱՏՈՒՄ	
ՀԱՍՏԱՏՈՒՄ	
ՀԱՍՏԱՏՈՒՄ



02 ՀԱՅԱՑՔԱՅԻՆ ՍՅՈՒԺԵՈՒՄՆԵՐ

ՀԱՏՎԱԾԻ ԱՆՎԱՆՈՒՄ	ՀԱՎԵԼՎԱԾ ՆՅՈՒԹԵՐ
ՀԱՏԱԿԱՎՈՐՈՒՄՆԵՐ


01 תוכנית תצוגה חזותית מבט כללי
הדמיה להמחשה בלבד, ייתכנו שינויים קלים בין ההדמיה למציאות
m²
m³
GALLERY

מהנדס:				



02 תמונת מצב נוכחי חזית המבנה

מהדורה 3	מאושר 2014	
	קנ"מ 1:50	

01.14.03.038.010 מספר מזהה לשלט

שלט חוץ		

Ситуационный план
Ситуационный план ±0,00 План этажа
1:50

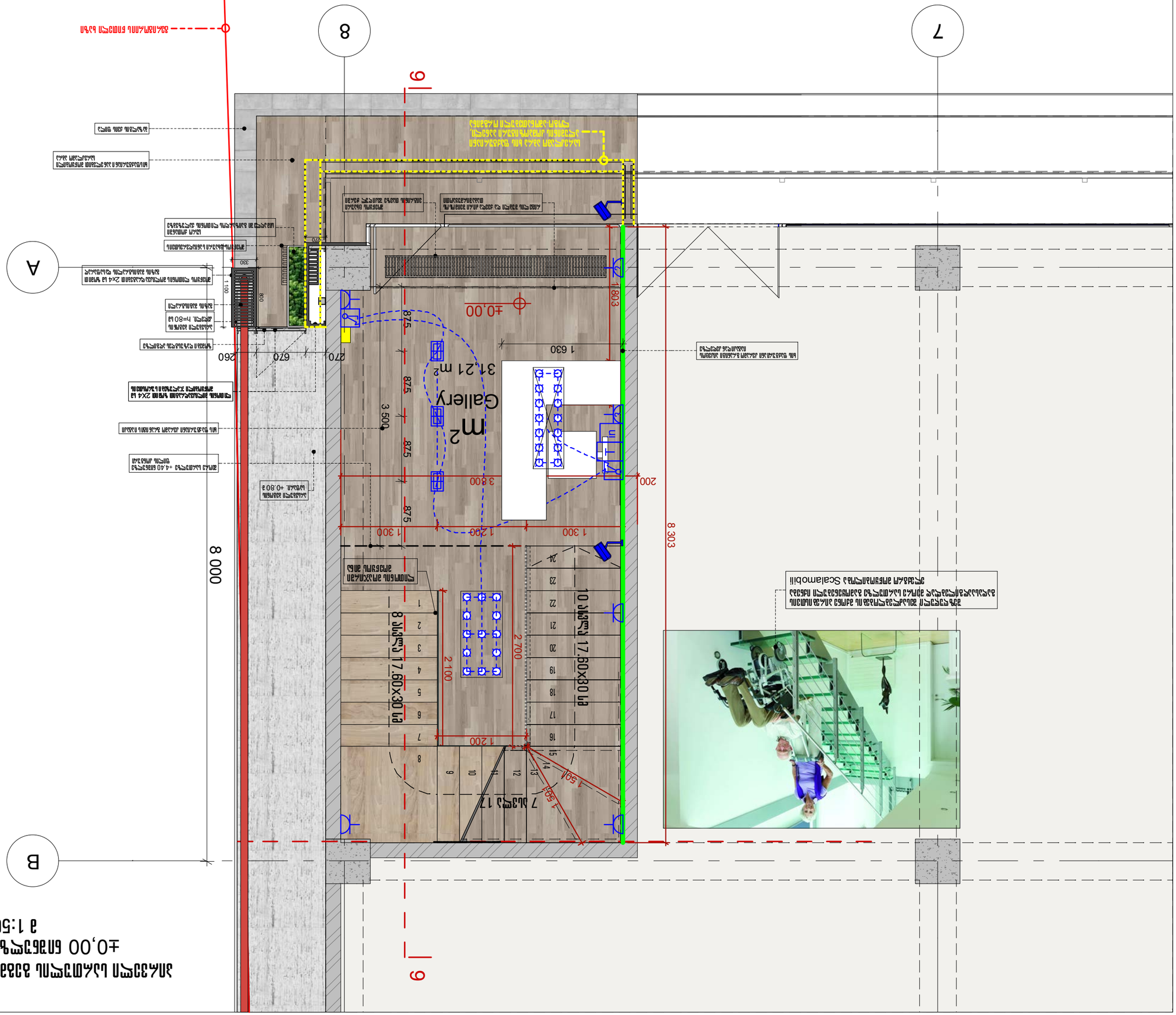

ფასადი, წინხედი ქუჩის მხრიდან
მ 1:50

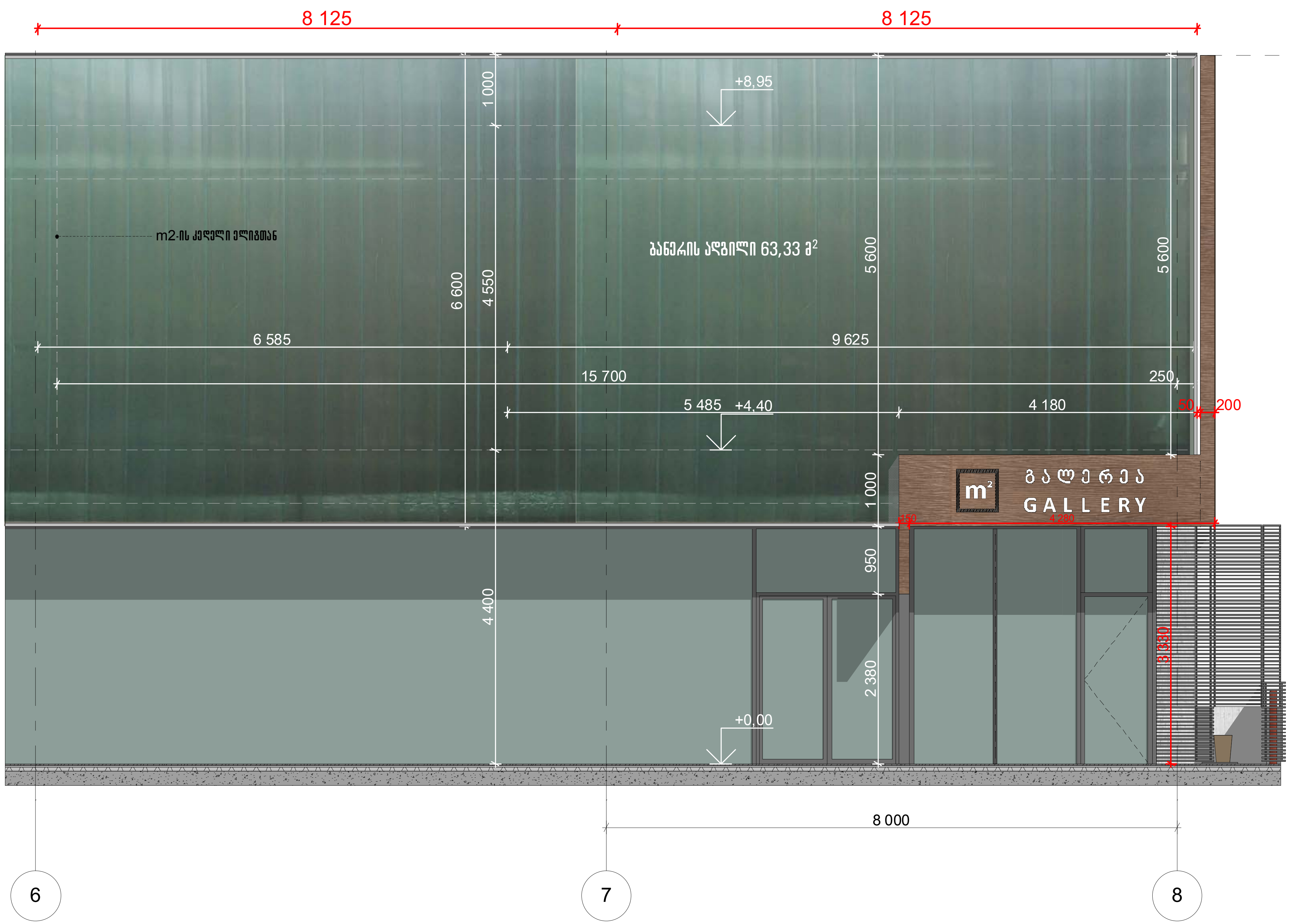

ფასადი, გვერდხედი
მ 1:50

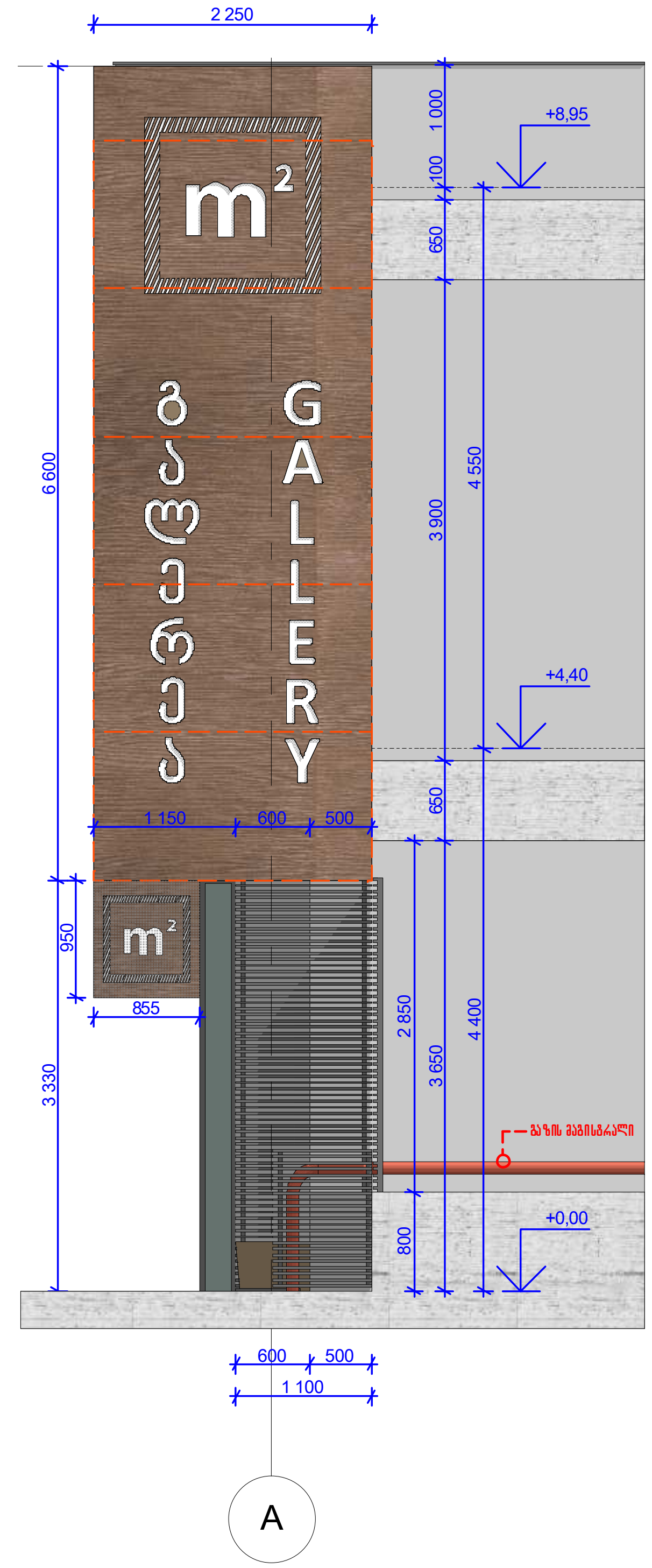

ფორმატი -3	თბილისი 2014 დაკვეთა #

პირობითი აღნიშვნები

საკადასტრო კოდი 01.14.03.038.010

შენიშვნა

ზომები დაზუსტდეს ადგილზე

დამკვეთი ს.ს. m2 უძრავი ქონება		მისამართი ალ. ყაზბეგის ქ.#3-5	
შეთანხმებულია დამკვეთთან		ხელმოწერა	
პროექტის დასახელება ინტერიერის დიზაინ პროექტი მ2-ის გალერეა ქავთარაძის # 1			
ს.ს. m2 უძრავი ქონება		ალ. ყაზბეგის ქ.#3-5 ტელ. 2444111	
თანამდებობა	გვარი	ხელმოწერა	თარიღი
გენ. დირექტორი	გ. ვახტანგიშვილი		
არქიტექტორი	ზ. კიკვაძე		
დაამუშავა	ზ. კიკვაძე		
ფასადები; წინხედი და გვერდხედი			მასშტაბი მ 1:50
სტადია		ფურცელი	სულ ფურცელი

ჭრილი 9-9
მ 1:50

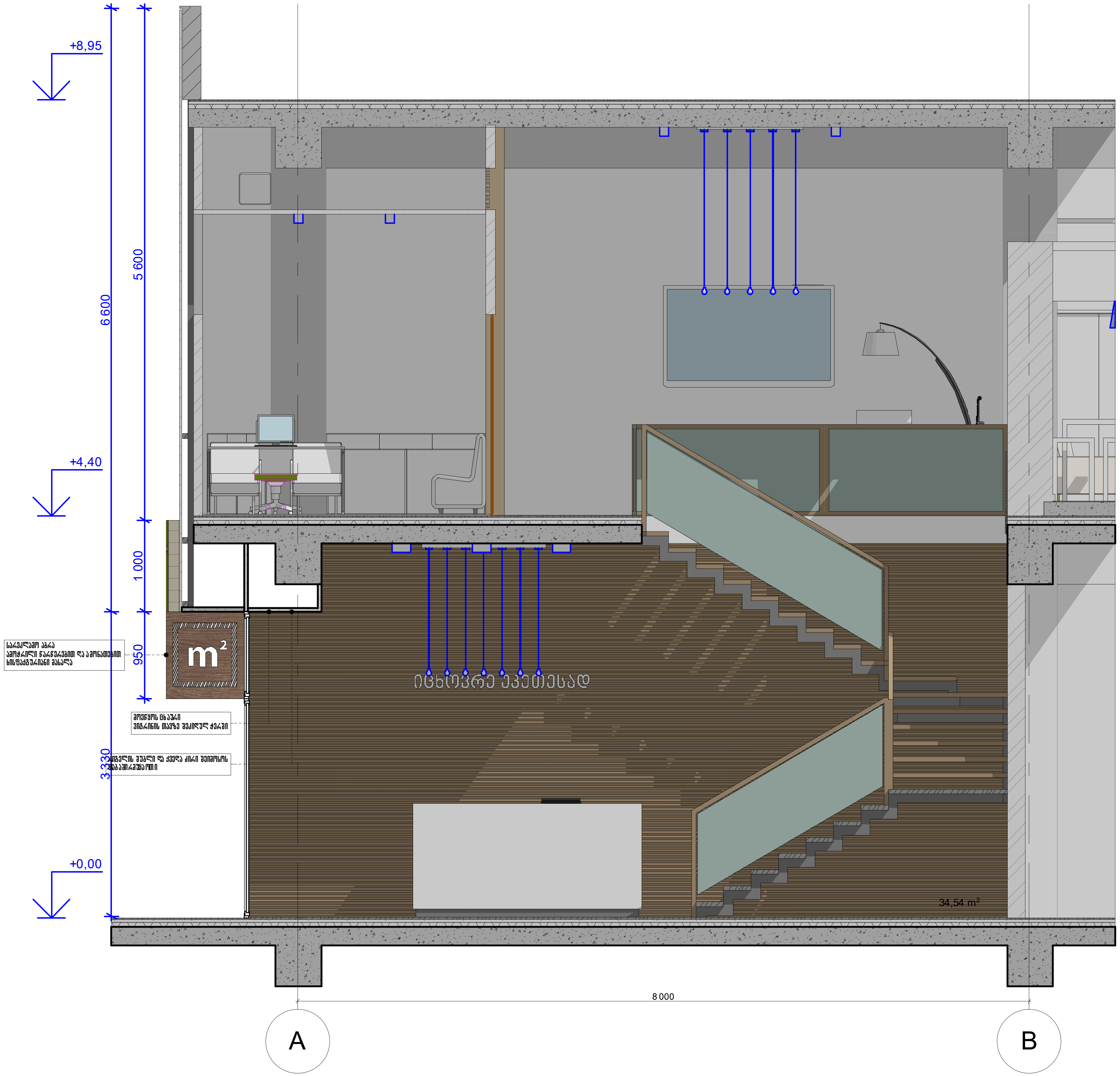

ფორმატი -3	თბილისი 2014 დაკვეთა #	

პირობითი აღნიშვნები

შენიშვნა

დამკვეთი ს.ს. m2 უძრავი ქონება		მისამართი ალ. ყაზბეგის ქ.#3-5	
შეთანხმებულია დამკვეთთან		ხელმოწერა	
პროექტის დასახელება ინტერიერის დიზაინ პროექტი m²-ის შოურუმი სტუდია ალ. ყაზბეგის გამზირი # 19-ში			
ს.ს. m2 უძრავი ქონება		ალ. ყაზბეგის ქ.#3-5 ტელ. 2444111	
თანამდებობა	გვარი	ხელმოწერა	თარიღი
გენ. დირექტორი	გ. ვახტანგიშვილი		
არქიტექტორი	ზ. კიკვაძე		
დაამუშავა	ზ. კიკვაძე		
ჭრილი 9-9			მასშტაბი მ 1:50
სტადია		ფურცელი	სულ ფურცელი

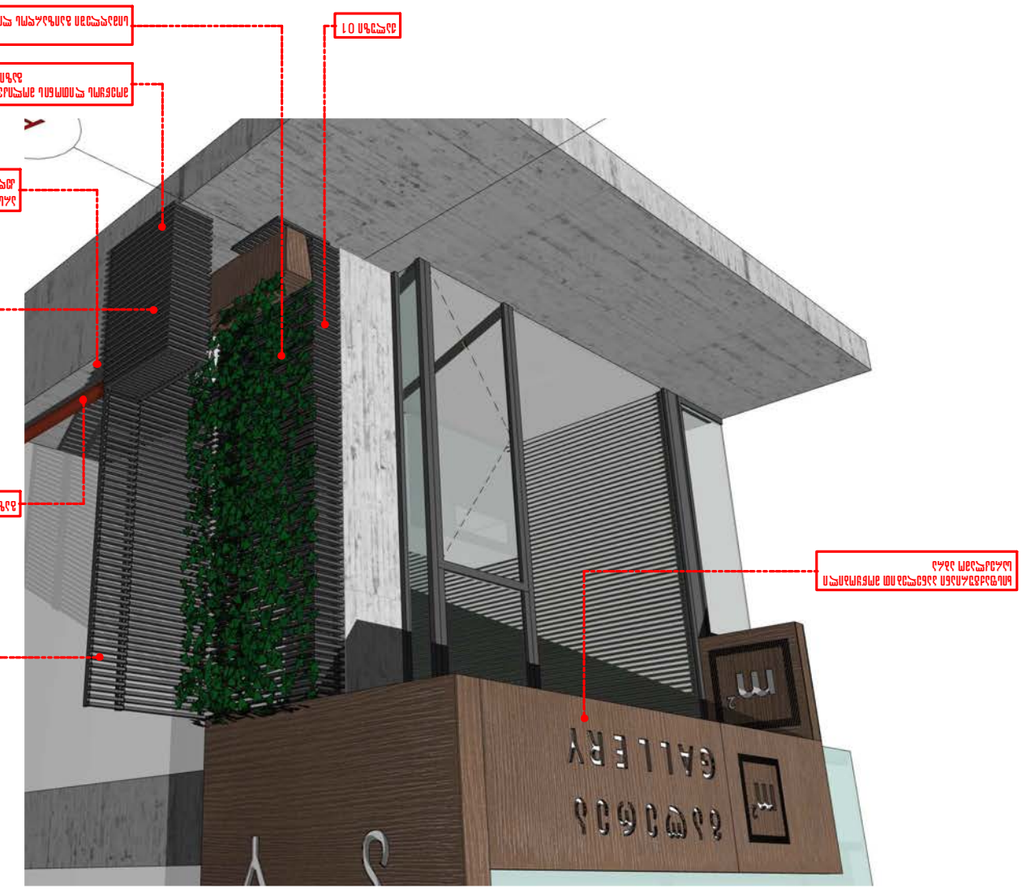

חזיתות מערביות ומזרחיות: בניין מגורים ברח' הרב פרידמן 12 בירושלים
מבט מצפון-מערב ומבט מדרום-מזרח על חלקי חזית מזרחית ומערבית של בניין מגורים בן 7 קומות מעל קומת עמודים חלקית ומרתף חניה משותף, הכוללים מרפסות גזוזטרה ומעקות זכוכית

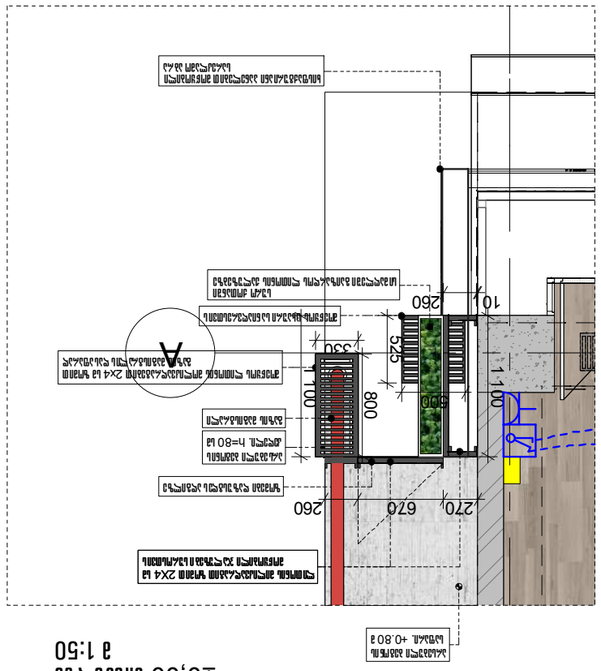
מסגרת אלומיניום מחוסמת בגוון כסף
מעקה זכוכית מחוסמת בגוון כסף 2x4 ל"מ



3 ՀԱՏՎԱԾԱՇԱՐԻ 01

ՀԵՂԻՆԱԿ՝ Ա. ՄԱՐՏԻՐՈՍՅԱՆ
ՃԱՐՏԱՊԵՏ՝ Ա. ՄԱՐՏԻՐՈՍՅԱՆ

ՀԱՏՎԱԾԻ ԱՆՎԱՆՈՒՄԸ

ՀԱՏՎԱԾԻ ՇԻՆԱՐԱՐԱԿԱՆ ՄԱՍԻ ԱՆՎԱՆՈՒՄԸ

01.14.03.038.010 ՀԱՏՎԱԾԻ ՀԱՄԱՐԱԿԱՆ ՀԱՄԱՐԸ

ՀԱՏՎԱԾԻ ՄԱՍԻ ԱՆՎԱՆՈՒՄԸ

ՀԵՂԻՆԱԿ՝ Ա. ՄԱՐՏԻՐՈՍՅԱՆ	ՃԱՐՏԱՊԵՏ՝ Ա. ՄԱՐՏԻՐՈՍՅԱՆ
ՀԱՏՎԱԾԻ ՇԻՆԱՐԱՐԱԿԱՆ ՄԱՍԻ ԱՆՎԱՆՈՒՄԸ	
01.14.03.038.010 ՀԱՏՎԱԾԻ ՀԱՄԱՐԱԿԱՆ ՀԱՄԱՐԸ	
ՀԱՏՎԱԾԻ ԱՆՎԱՆՈՒՄԸ	
3 ՀԱՏՎԱԾԱՇԱՐԻ 01	

ՀԵՂԻՆԱԿ՝ Ա. ՄԱՐՏԻՐՈՍՅԱՆ			
ՃԱՐՏԱՊԵՏ՝ Ա. ՄԱՐՏԻՐՈՍՅԱՆ			
ՀԱՏՎԱԾԻ ՇԻՆԱՐԱՐԱԿԱՆ ՄԱՍԻ ԱՆՎԱՆՈՒՄԸ			
01.14.03.038.010 ՀԱՏՎԱԾԻ ՀԱՄԱՐԱԿԱՆ ՀԱՄԱՐԸ			
ՀԱՏՎԱԾԻ ԱՆՎԱՆՈՒՄԸ			
3 ՀԱՏՎԱԾԱՇԱՐԻ 01			
ՀԱՏՎԱԾԻ ՄԱՍԻ ԱՆՎԱՆՈՒՄԸ	ՀԱՏՎԱԾԻ ՇԻՆԱՐԱՐԱԿԱՆ ՄԱՍԻ ԱՆՎԱՆՈՒՄԸ	ՀԱՏՎԱԾԻ ՀԱՄԱՐԱԿԱՆ ՀԱՄԱՐԸ	ՀԱՏՎԱԾԻ ԱՆՎԱՆՈՒՄԸ
ՀԵՂԻՆԱԿ՝ Ա. ՄԱՐՏԻՐՈՍՅԱՆ			
ՃԱՐՏԱՊԵՏ՝ Ա. ՄԱՐՏԻՐՈՍՅԱՆ			
ՀԱՏՎԱԾԻ ՇԻՆԱՐԱՐԱԿԱՆ ՄԱՍԻ ԱՆՎԱՆՈՒՄԸ			
01.14.03.038.010 ՀԱՏՎԱԾԻ ՀԱՄԱՐԱԿԱՆ ՀԱՄԱՐԸ			
ՀԱՏՎԱԾԻ ԱՆՎԱՆՈՒՄԸ			
3 ՀԱՏՎԱԾԱՇԱՐԻ 01	

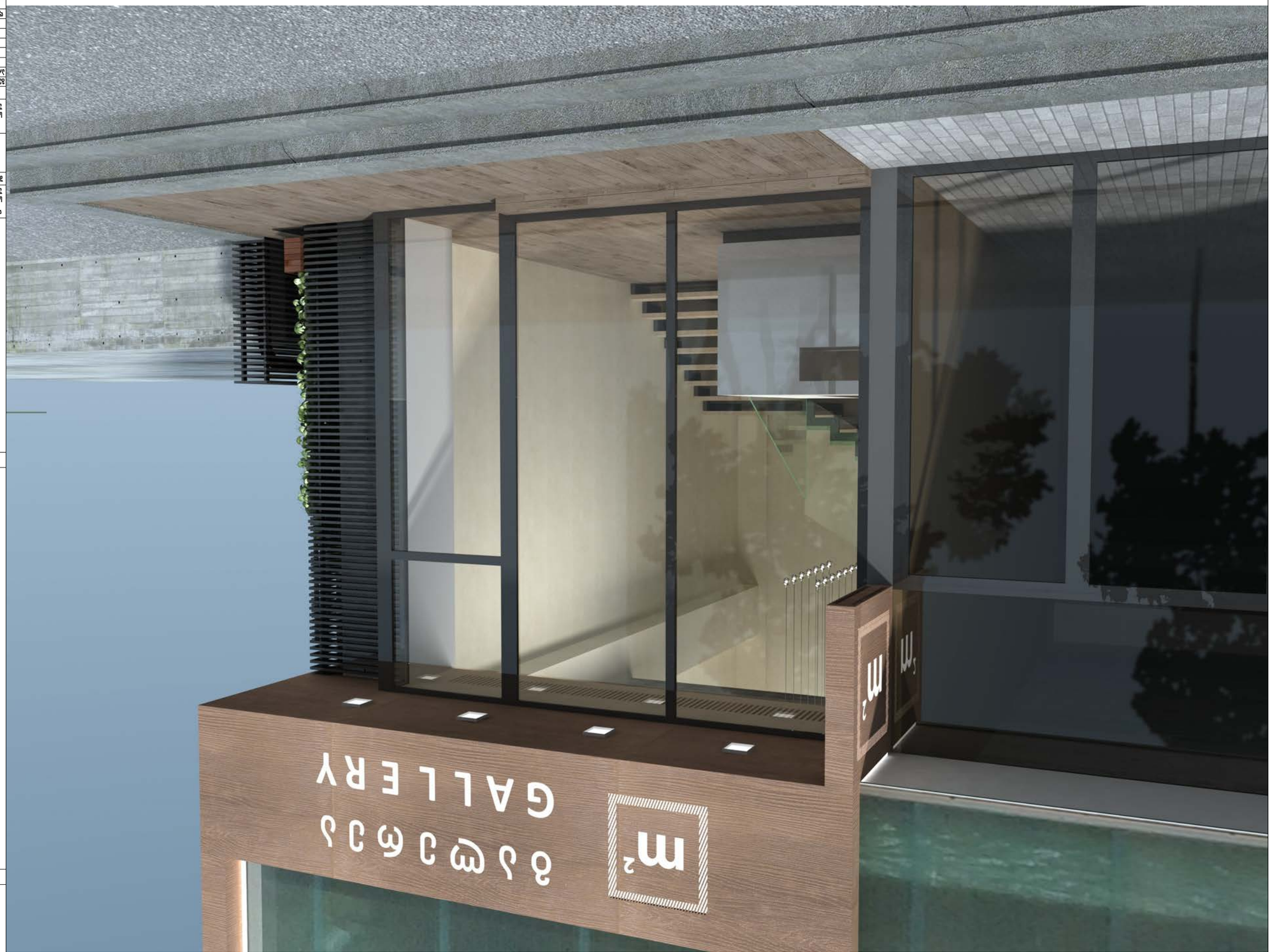

3 ՀԱՅԱՑԱՍՏԱՆԻ 02

ԳՐԱՖԻԿ 3	ՄԱՐՏԱՅԻՆ 2014
	ԿԱՅՔԱՄԱՍ #

ՀԱՅԱՑԱՍՏԱՆԻ ՀԱՆՐԱՊԵՏՈՒԹՅՈՒՆ

ՀԱՅԱՍՏԱՆԻ ՀԱՆՐԱՊԵՏՈՒԹՅԱՆ ՏԱՐԱԾՔԱՅԻՆ ԿԱՌԱՎԱՐՄԱՆ ԵՎ ՔԱՂԱՔԱՇԻՆՈՒԹՅԱՆ ՆԱԽԱՐԱՐՈՒԹՅՈՒՆ

ՀՀ, ՏԱՎՈՒՇԻ ՄԱՐԶ, ԴԻԼԻՋԱՆ ՔԱՂԱՔ, 2444111

ՀՀ, ՏԱՎՈՒՇԻ ՄԱՐԶ, ԴԻԼԻՋԱՆ ՔԱՂԱՔ, 2444111	m²	Մ.Մ. m2	
ՀՀ, ՏԱՎՈՒՇԻ ՄԱՐԶ, ԴԻԼԻՋԱՆ ՔԱՂԱՔ, 2444111	m³	Մ.Մ. m2	
ՀՀ, ՏԱՎՈՒՇԻ ՄԱՐԶ, ԴԻԼԻՋԱՆ ՔԱՂԱՔ, 2444111		ՀՀ, ՏԱՎՈՒՇԻ ՄԱՐԶ, ԴԻԼԻՋԱՆ ՔԱՂԱՔ, 2444111	

ՀՀ, ՏԱՎՈՒՇԻ ՄԱՐԶ, ԴԻԼԻՋԱՆ ՔԱՂԱՔ, 2444111	ՄԱՍՆԱԳԻՏԱԿԱՆ ԲԱԺԻՆ
ՀՀ, ՏԱՎՈՒՇԻ ՄԱՐԶ, ԴԻԼԻՋԱՆ ՔԱՂԱՔ, 2444111	ՀԱՏԱԿԱՑՈՒՄ
ՀՀ, ՏԱՎՈՒՇԻ ՄԱՐԶ, ԴԻԼԻՋԱՆ ՔԱՂԱՔ, 2444111	ՀԱՄԱՀԵՂԻՆԱԿ
ՀՀ, ՏԱՎՈՒՇԻ ՄԱՐԶ, ԴԻԼԻՋԱՆ ՔԱՂԱՔ, 2444111	ՀԱՍՏԱՏՈՂ
ՀՀ, ՏԱՎՈՒՇԻ ՄԱՐԶ, ԴԻԼԻՋԱՆ ՔԱՂԱՔ, 2444111	ԳԼԽԱՎՈՐ ՃԱՐՏԱՐԱՊԵՏ
ՀՀ, ՏԱՎՈՒՇԻ ՄԱՐԶ, ԴԻԼԻՋԱՆ ՔԱՂԱՔ, 2444111	ՀԵՂԻՆԱԿ





3 ვიზუალიზაცია 03

შპს „ბიზნეს ჯგუფი“	
დირექტორი	
არქიტექტორი	
კონსტრუქტორი	
ინჟინერი	
ინჟინერი	
ინჟინერ