

фасад 1-7' осевые

Изм.	Кол.уч.	Лист	№ док.
Разраб.			Подпись
Пров.			Дата
Н.контр.			
ГИП			

Стадия	Лист	Листов
Р	12	

ООО "Архитектурное бюро "Ковчег"

Фасад 1-7' осевые

Инв. № подл. | Подпись и дата | Взам. инв. №

Согласовано:

Технические решения, принятые в проекте, соответствуют требованиям технических регламентов, действующих на территории Российской Федерации.

Главный архитектор проекта Ковалева Е.А.

Выполнено в программе ArchiCAD 22

Формат А3

Копировал:

Разрешение на строительство № RU03308000-2014 от 15.08.2014

Общая площадь здания 1 2/026, в.3.ц. 1 2/026 кв.м

Площадь застройки 1 2/026 кв.м

Количество этажей 1

Высота здания 21,30 м

Материал наружных стен: кирпич керамический

Материал фундаментов: монолитный железобетон

Материал перекрытий: железобетонные плиты

Материал кровли: мягкая рулонная

Класс здания: Ф1.3

Степень огнестойкости: II

Класс конструктивной пожарной опасности: С0

Класс функциональной пожарной опасности: Ф1.3

Проектная документация разработана в соответствии с требованиями СП 54.13330.2016 "Здания жилые многоквартирные. Актуализированная редакция СНиП 31-01-2003"

Главный инженер проекта Ковалева Е.А.

Главный архитектор проекта Ковалева Е.А.

Ковалева Елена Александровна
ГИП
ООО "Архитектурное бюро "Ковчег"
ИНН: 0101201064
Адрес: 693 68 22 45
bakc67@yahoo.com



Изглед 7'-1 откъм улица

Проектант:		Забележка	
Проектант на част „Архитектура“: инж. Б. Б. Б. 0101201064 2 гр. София, ул. „Васил Левски“ № 45 тел.: 0 893 58 22 45 bakso67@yahoo.com		Мащаб: 1:200	
Проектант на част „Конструкции“: инж. Б. Б. Б.		Дата: 07.2026 г.	
Проектант на част „ВиК“: инж. Б. Б. Б.		Чертеж №: 12	
Проектант на част „Електро“: инж. Б. Б. Б.		Изглед 7'-1 откъм улица	
Проектант на част „ОВК“: инж. Б. Б. Б.		Лист: 3-10	
Проектант на част „Пожарна безопасност“: инж. Б. Б. Б.			
Проектант на част „Енергийна ефективност“: инж. Б. Б. Б.			
Проектант на част „Геодезия“: инж. Б. Б. Б.			
Проектант на част „Геология“: инж. Б. Б. Б.			
Проектант на част „Паркоустройство“: инж. Б. Б. Б.			
Проектант на част „Технология“: инж. Б. Б. Б.			
Проектант на част „Организация на строителството“: инж. Б. Б. Б.			
Проектант на част „Пътна

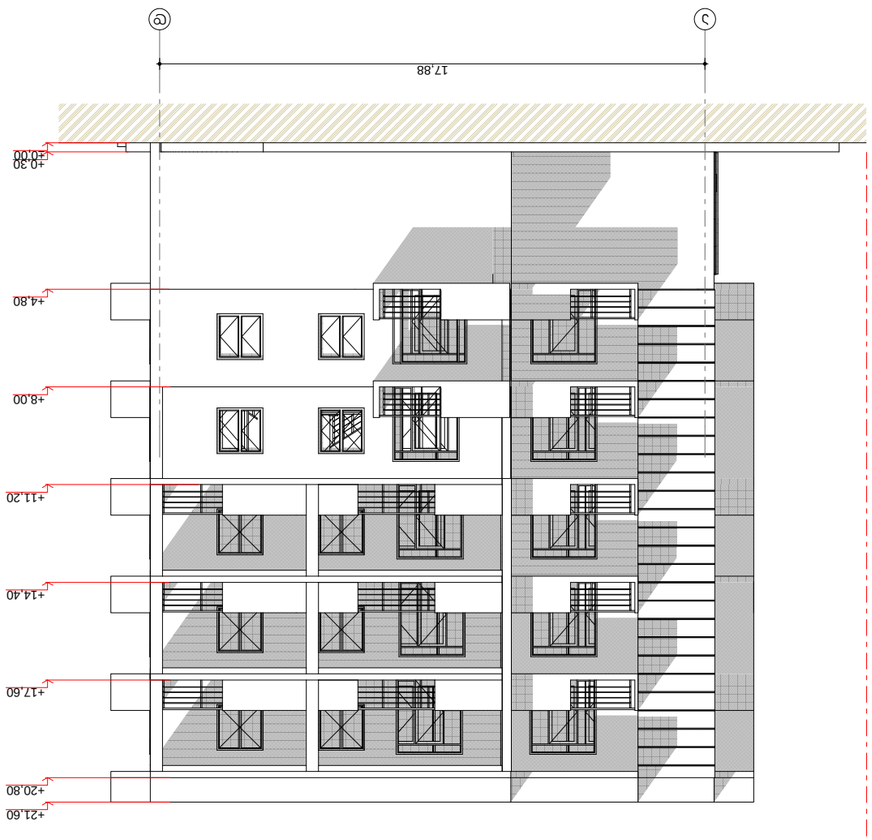

חזית דרומית מזרחית

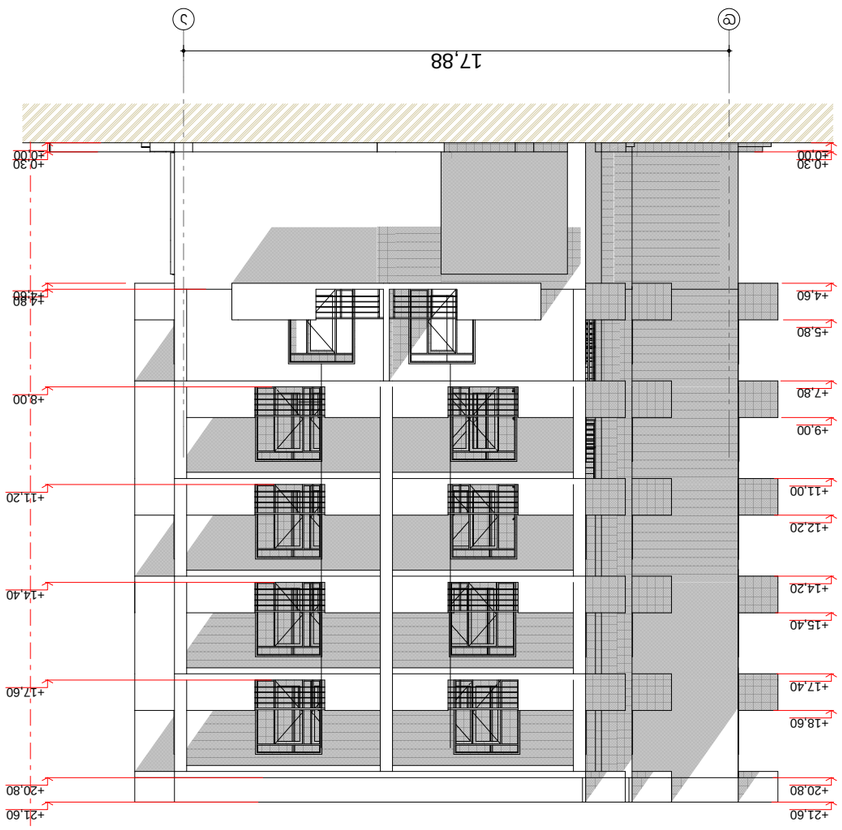

חזית דרומית מערבית
