ფილიალი 1-7 ფრონტი მ 1:200

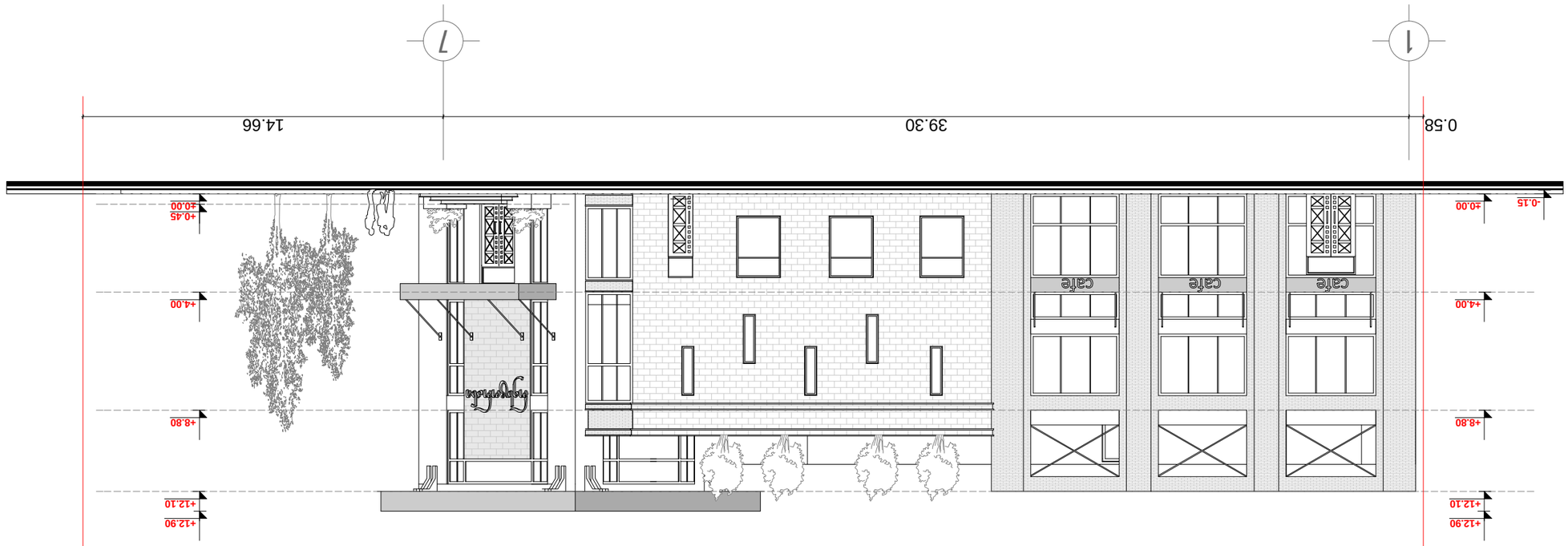

ფილიალი A-3	ლისტი #
ზომები:	
1. ნახაზზე ყველა ზომა მოცემულია მილიმეტრებში.	
2. ნახაზის ყველა დეტალის ზომების შემოწმება სამუშაოების ჯერ იწყება.	
ტექნიკური ზედამხედველობის განმახორციელებელი:	
სულ ფილები - 374.4 ც.მ	
ბინის ფილა:	
1.ფილისფერი (სასადილო) ფასი - 361.7 ც.მ	
2.ბინის ჯამური ფასი - 12.7 ც.მ	
ტესტირების :	

ტიპიური	ბინის	ფასი	
ნიშნული	მ.ნიშნული	05.03.2015	
ფილისფერი	ს. ნიშნული		
ვერტიკალური	ს. ნიშნული		
ჯამი	ს. ნიშნული		

შპს "არქიტექტურული კომპანია"
ინჟინერი:
ე. ცინცაძე,
ნიკორწმინდა ქ.#33
"Arc Creation" L.t.d.
adress:
#33, Sabuntalo str.,
Tbilisi, Georgia
E_mail: <levan.khukhashvili@gmail.com>

პროექტი	1:200	ფასადი 1-7

სტადია	ფურცელი	ფურცლების
პროექტი	ე.	1-14

- (6) – ბეტონი
- – ბრტყელი
- – ხის ნაგები
- – ლითონის
- – ფანჯრები
- – ფარდული
- – ფარდული ნაგები
- – ფარდული ნაგები ხის ჩარჩოთი

ფასადი "ე-ჯ" და "ჯ-ე" მხრიდან მასშტაბი 1:200

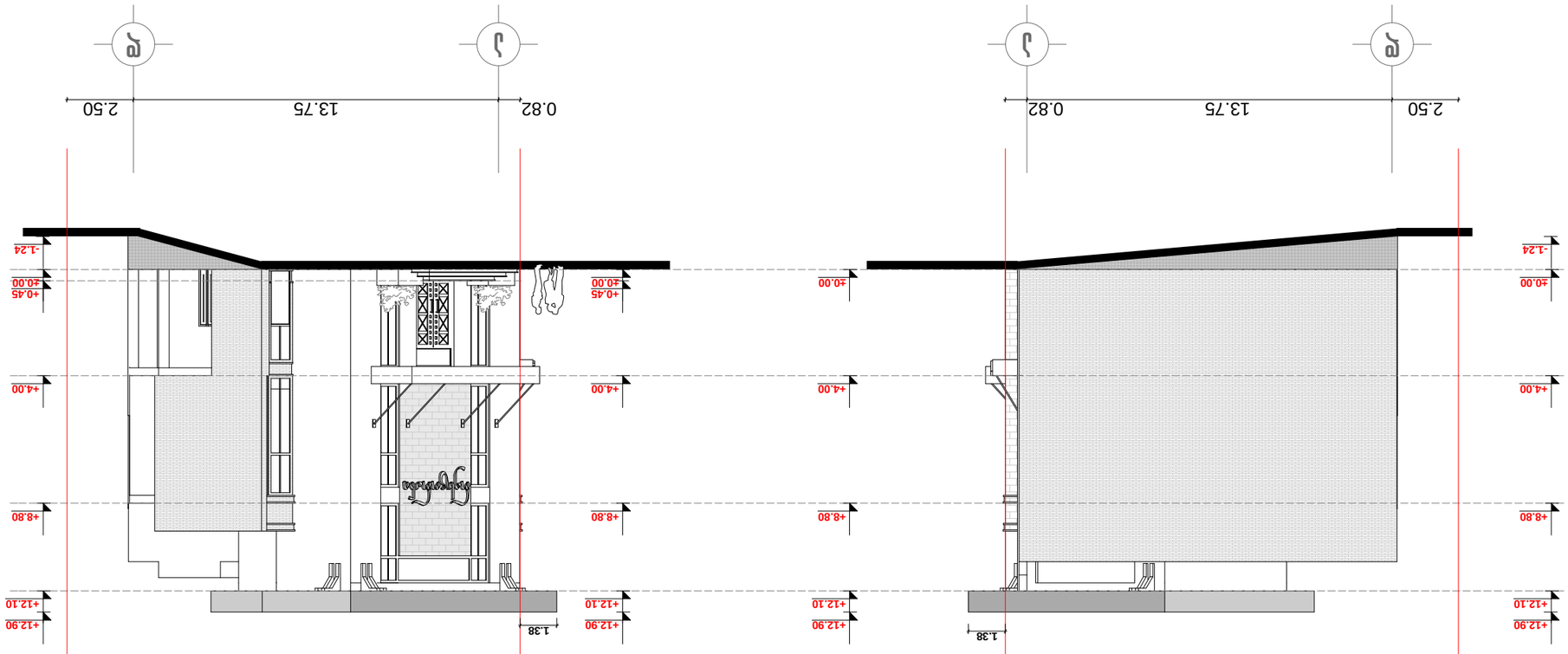

ფორმატი A-3	ცვლილება #
შენიშვნა:	
1. ნახაზზე ასახული ინფორმაცია საპროექტო დოკუმენტაციის ნაწილია.	
2. ნახაზზე ყველა ზომა მოცემულია მილიმეტრებში.	
ტექნიკური პირობები და ინსტრუქციები:	
სულ ფართი - 374.4 მ.კ	
ბინის ფართი:	
1.ოთახი (სასადილო) ფართი - 361.7 მ.კ	
2.ბინის ჯამური ფართი - 12.7 მ.კ	
ელექტრონული ვერსია:	

ლიცენზია	ფურნისი	ნახატის N
პროექტი		ა-14
ფასადი "ე-ჯ" და "ჯ-ე"		

პროექტის ავტორი:	
ი/მ "არქიტექტ. ნუკ. ჭინჭარაული"	
ტელეფონი:	
ელ.ფოსტა:	
მისამართი:	

ცვლილების N	თარიღი	ხელმოწერა	სახელი
ავტორი			
შემმოწმებელი			

შ.პ.ს. "არქიტექტ. ნუკ. ჭინჭარაული"
ლიცენზიის:
ქ. თბილისი, ჯ.#33
ტელ.: 599 55 55 55

"Arc Creation" L.t.d.
adress:
#33, Saburtalo str.,
Tbilisi, Georgia
E_mail: <levan.khukhashvili@gmail.com>

მასშტაბი:	1:200	ფასადი "ე-ჯ" და "ჯ-ე"
თარიღი		

სამუშაოს ეტაპი	ფურცლის	ფურცლების
პროექტი	ჯ-	ჯ-14

ტიპი/დასახელება	ზომა	სტანდარტი	შენიშვნა
ბინის ფანჯრის ბლოკი	მ.ბ.ბ.ქ.ზ.ი.ნ		05.03.801 S
ბინის კარის ბლოკი	ს. ხ.ბ.ქ.ზ.ი.ნ		
ავეჯი	ს. ხ.ბ.ქ.ზ.ი.ნ		

ელექტრონული ხელმოწერის სერტიფიკატის ტიპი:

⑥	– ხედი
	– ყინული
	– ჩრდილოეთი
	– ეკალური
	– ტერასა
	– ფანჯარა
	– ბინა
	– ფასადის ხაზი
	– საკონტროლო ხაზი

ფასადი 7-1 ღერძებში მ 1:200

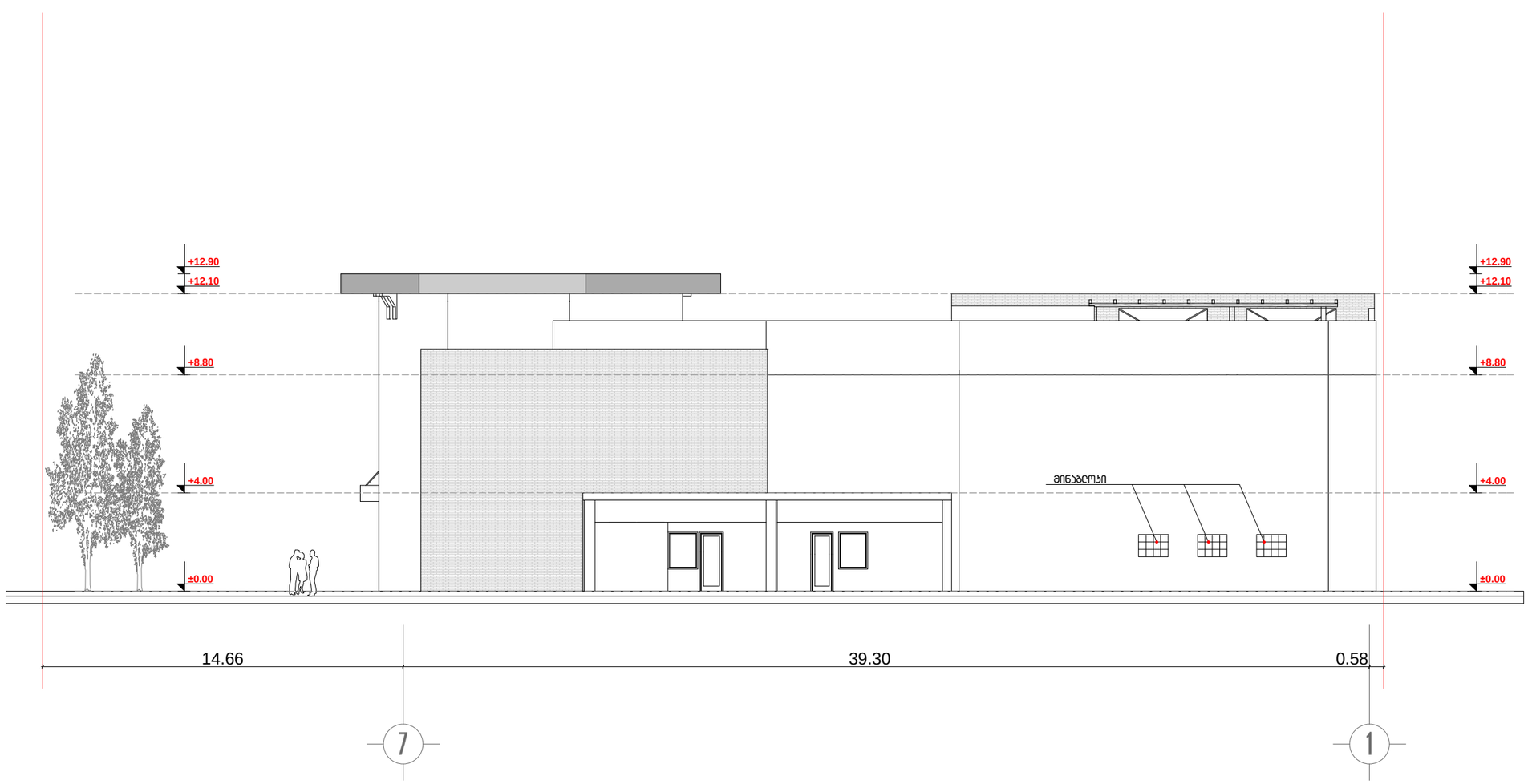

ფორმატი A-3	დაბეჭდა #	

შენიშვნები:

1. ნახაზზე ზომები მოსაშენებელია მატჩებში.

2. ნახაზის ყველა ცვლილება მშენებლობისას შეთანხმებული უნდა იყოს პროექტის ავტორთან.

ტექნიკურ-ეკონომიკური მაჩვენებლები:

საერთო ფართი - 374.4 კვ.მ
მათ შორის:
1.ზომიერსართული (სასარგებლო) ფართი - 361.7 კვ.მ
2.კიბის ეზრილის ფართი - 12.7 კვ.მ

ექსპლიკაცია :

პირობითი ნიშნები:

⑥ –	– ბეტონი
–	– ტიხარი
–	– ჩიბელი
ბ-ნ –	– დიაფრაგმა
ფ-ნ –	– ბოლონა
მ-ნ –	– ღერძის ხაზი
ფარ-ნ –	– საპროექტო საზღვარი

დამკვეთი
შპს "ებრისი", ლევან ბებია

მისამართი
ქ.თბილისი, ბელეას ქ.
(ტყავის ქარხნის მიმდებარედ.(ნაკვ.#1/30)

პროექტის სახელწოდება
საზღვების ობიექტის არქიტექტურა

თანამდებობა	ბეჭარი	ხელმოწერა	თარიღი
დირექტორი	ო.ხუხაშვილი		05.03.2015
მთ.პროექტორი	ლ. ხუხაშვილი		
ავტორი	ლ. ხუხაშვილი		

შ.პ.ს. "არკ ქრიეიშენ"
მისამართი:
ქ. თბილისი,
საბურთალოს ქ.#33

"Arc Creation" L.t.d.
adress:
#33, Saburtalo str.,
Tbilisi, Georgia

E_mail: <levan.khukhashvili@gmail.com>

მასშტაბი	1:200	ნახაზი: ფასადი 7-1 ღერძებში
თარიღი		

სტადია	ფურცელი	ფურცლები
პროექტი	ა-	ა-14