საქართველოს რესპუბლიკა

ქ. თბილისის მერია

ქ. თბილისის შრომანული დაგეგმარების საქალაქო სამსახური

ქ. თბილისში, ვაკე-საბურთალოს რაიონში კოსტავას ქ. №65-ში
ს.ს. ერეკნულ კომპანია „საქნავთობის" მიერ სახელმწ. საკუთრებად. დასარეგ-
დაკავებული ~~1400~~ 1398 კვ.მ. მიწის ნაკვეთის დაზუსტებული

გეგმა

10.10.06

ეკონომიკური ბანკითარების სამინისტროს
2006 წლის 9 ოქტომბრის №16/618 წერილი
ქ. თბილისის მთავრობის 2006 წ. 31 აგვისტოს №02.12.54 დადგენილება.

განყოფილების უფროსი		ბ. გელდიაშვილი
მთავარი სპეციალისტი		ა. გიორგობიანი

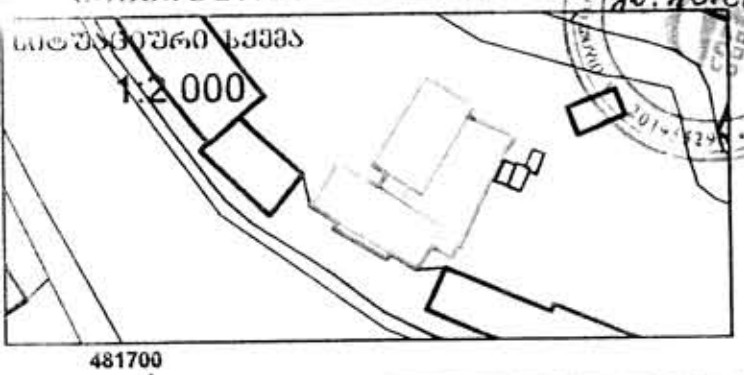

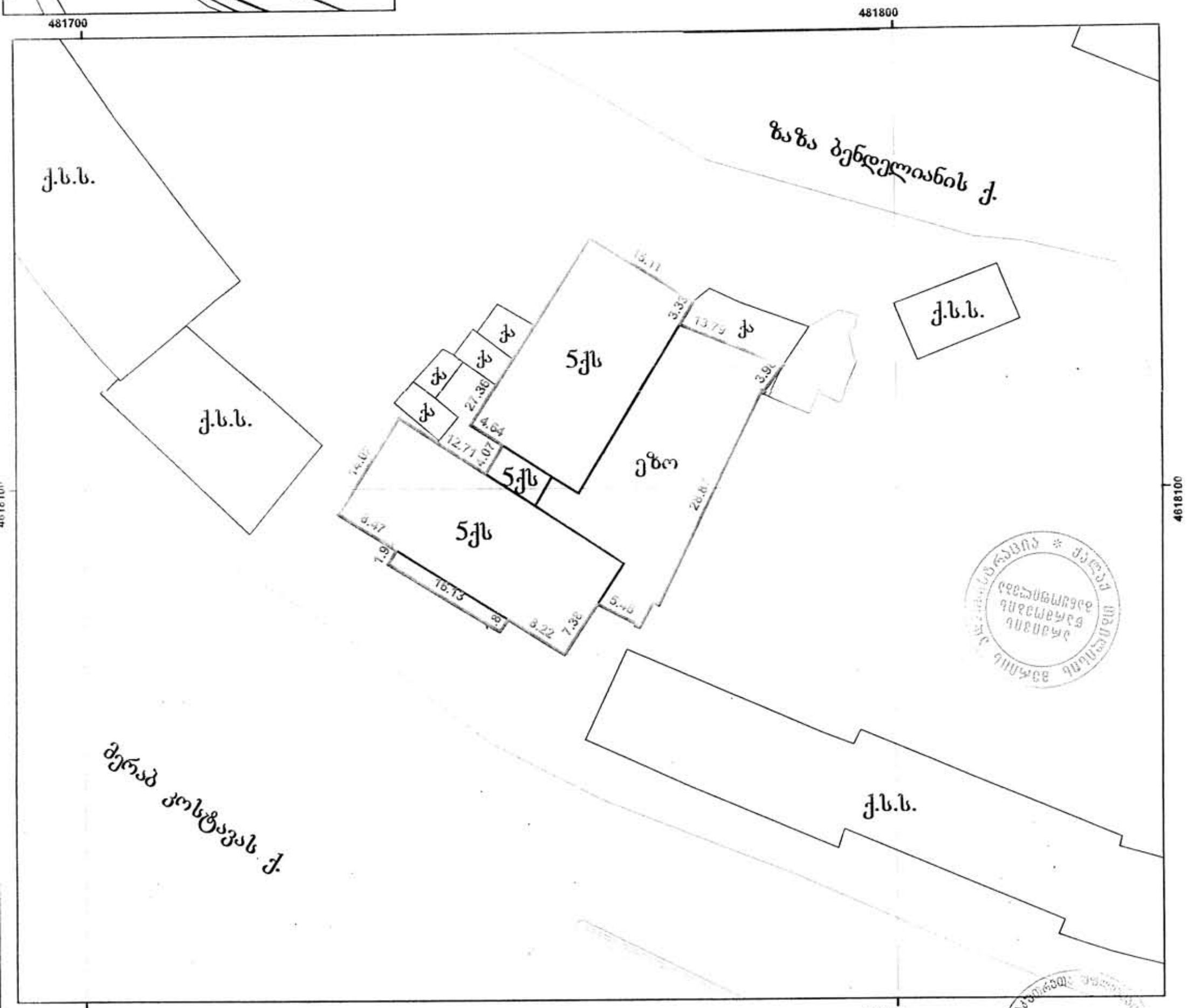

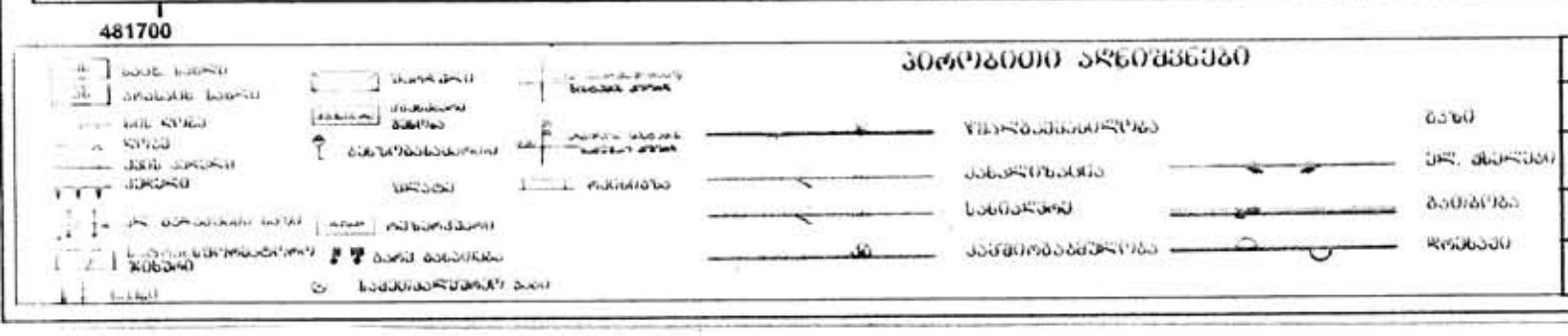

დირექტორი		ლ. შიოლაშვილი
პროექტირების დაჯგუფების		ბ. [illegible]
შემსრულებელი		ო. ზუბაშვილი
1:500		