-1 სართულის გეგმა

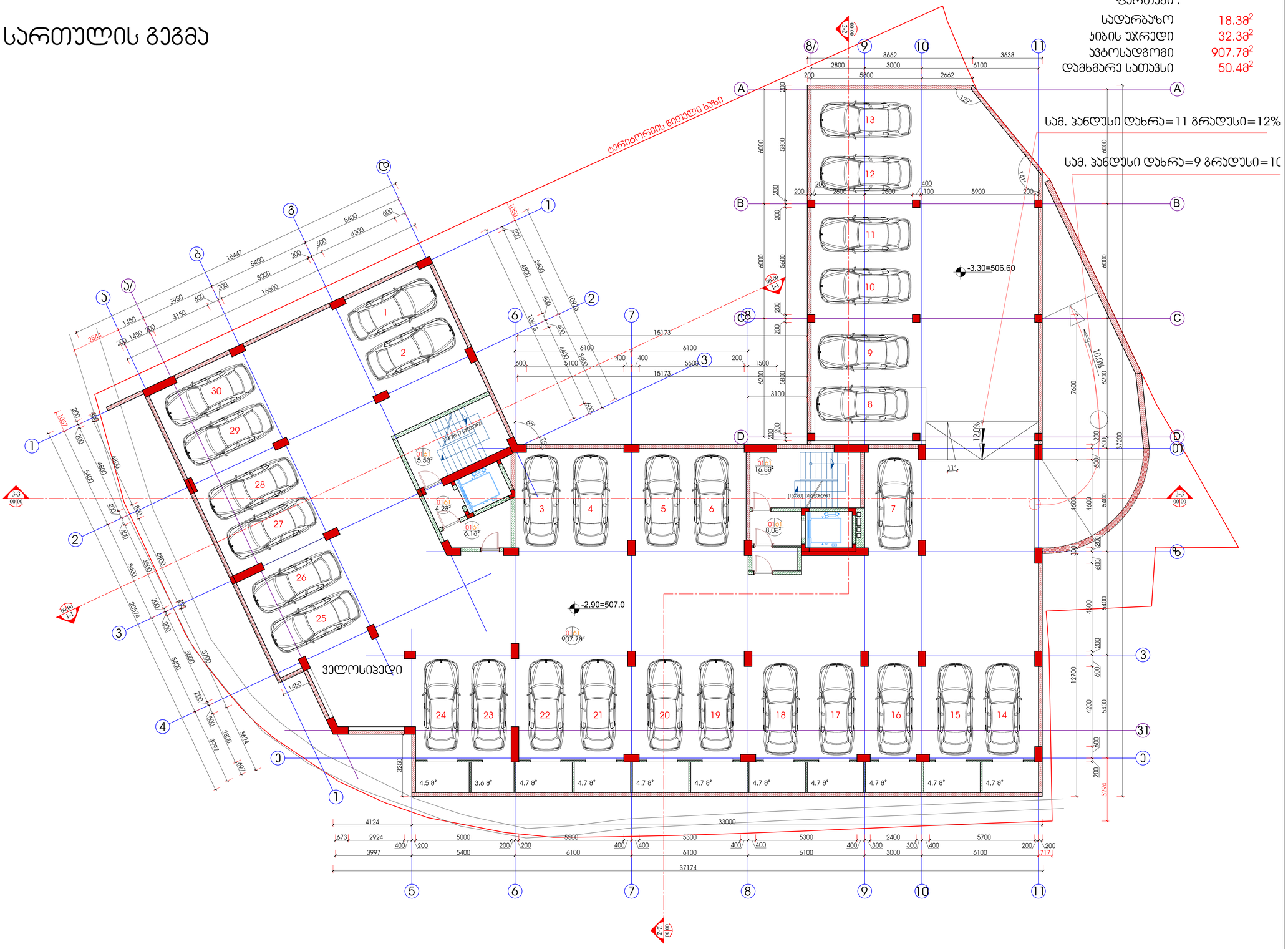

ექსპლიკაცია

ჰირობითი აღნიშვნები

- მონოლითური ბეტონის კედელი
- სვეტები
- ბეტონის ბლოკის კედელი
- გიფსოფილის კედელი
- კედელის მოპირკეტება
- ღერძის ხაზი
- ღერძის ნიშანი
- ნითელი ხაზი
- ჭრილის მარკირება
- 3-3 0105
- ჯვანძების მარკირება
- 3-3 0105
- ნომერი
- 01/6 5.2
- ფართი
- იატაკის ნიშნული
- +0.00
- მარკირება ღიობის სიგანე
- 000 000
- ღიობის სიმაღლე

შენიშვნები:

1. ნახაზზე ზომები მოცემულია მილიმეტრებში
2. ნახაზის ყველა ცვლილება მშენებლობისას შეთანხმებული უნდა იყოს პროექტის ავტორთან

დამკვეთი
შპს "მთანმინდა 2006"

მისამართი
ქ.თბილისი პეტრიაშვილის ქ. №45

პროექტის სახელწოდება
მრავალბინიანი
საცხოვრებელი სახლი

თანამდებობა	გვარი	ხელმოწერა
დირექტორი	გ.ქევანიშვილი	
მთ.არქიტექტორი	გ.ქევანიშვილი	
	დ.ელიზბარაშვილი	
დაამუშავა	გ.ქევანიშვილი	
	დ.ელიზბარაშვილი	
მთ.ინჟინერი		

archidea

შპს"არქიდეა" 401986801
თბილისი, ვაჟაფშაველას გ.№45
ტელ: +99599 70 80 13

ნახაზი
-1 სართულის გეგმა
ავტოსადგომები

ფორმატი	მაშტაბი	თარიღი
A1	1:100	20.11.2014
სტადია	ფურცელი	ფურცლები
მუშა	5	

1 სართულის გეგმა

ფართები :

სადარბაზო	38.8მ^2
ჯიბის უჯრედი	43.4მ^2
ავტოსადგომი	679.6მ^2
დამხმარე სათავსი	57.8მ^2

შშმპ=5 გრადუსი=5.5%

სამ. პანდუსი დახრა=7 გრადუსი=8%

სამ. პანდუსი დახრა=9 გრადუსი=10%

სამანქანო პანდუსი დახრა=10 გრადუსი=11%

ექსპლიკაცია

პირობითი აღნიშვნები

- მონოლითური ბეტონის კედელი
- სვეტები
- ბეტონის ბლოკის კედელი
- გიფსოკარტონის კედელი
- კედლის მოპირკეთება
- ღერძის ხაზი
- ღერძის ნიშანი
- ნიშნული ხაზი
- ჭრილის მარკირება
- იატაკის ნიშნული ±0.00
- კვანძის მარკირება
- მარკირება ტიპობის ნიშნით
- ნრფერი
- იატაკის ტიპი
- ტიპობის სიმაღლე
- ფურცელი

შენიშვნები:

1. ნახაზზე ზომები მოცემულია მილიმეტრებში
2. ნახაზის ყველა ცვლილება მშენებლობისას შეთანხმებული უნდა იყოს პროექტის ავტორთან

შპს "მთაწმინდა 2006"

ქ.თბილისი ჰეტრიაშვილის ქ. №45

პროექტის სახელწოდება
მრავალბინიანი საცხოვრებელი სახლი

თანამდებობა	გვარი	ხელმოწერა
დირექტორი	გ.კვანტიშვილი	
მთ.არქიტექტორი	გ.კვანტიშვილი	
	ლ.ელიზარაშვილი	
დაამუშავა	გ.კვანტიშვილი	
	ლ.ელიზარაშვილი	
მთ.ინჟინერი		

შპს"არქიდეა" 401986801
თბილისი, ჰაჟაფშაველას გ.№45
ტელ: +99599 70 80 13

ნახაზი
1 სართულის გეგმა
ავტომანქანების სადგომები

ფორმატი	მასშტაბი	თარიღი
A1	1:100	20.11.2014
სტადია	ფურცელი	ფურცლები
მუშა	06	

ПОЯСНИТЕЛЬНАЯ ЗАПИСКА

ОБЩАЯ ЧАСТЬ

Проектная документация разработана на основании:

- задания на проектирование, утвержденного Заказчиком;
- технических условий на подключение к инженерным сетям;
- топографической съемки земельного участка, выполненной в 2006 году;
- архитектурно-планировочных решений, принятых проектом.

Проектом предусмотрено строительство многоквартирного жилого дома переменной этажности с подземной автостоянкой, встроенными помещениями общественного назначения и благоустройством прилегающей территории.

ГЕНЕРАЛЬНЫЙ ПЛАН

Участок строительства расположен в Центральном районе города Ростова-на-Дону, ограничен улицами Большой Садовой, Пушкинской и переулком Газетным.

Рельеф участка спокойный, с общим уклоном в северном направлении. Перепад отметок составляет 1,8 м.

Вертикальная планировка выполнена методом проектных горизонталей. Проектные отметки приняты с учетом сохранения существующих отметок по периметру участка.

Организация рельефа обеспечивает отвод поверхностных вод по спланированной поверхности к проектируемым дождеприемникам.

ТРАНСПОРТНАЯ СХЕМА

Въезд в подземную автостоянку предусмотрен с переулка Газетного. Ширина въездной рампы — 6,0 м, уклон — 15%.

Выезд осуществляется по отдельной рампе шириной 4,5 м, уклон — 15%.

Пешеходные подходы к зданию предусмотрены с тротуаров Большой Садовой и Пушкинской.

ТЕХНИКО-ЭКОНОМИЧЕСКИЕ ПОКАЗАТЕЛИ

Наименование	Ед. изм.	Значение
Площадь участка	га	0,3842
Площадь застройки	м²	1 240,0
Общая площадь здания	м²	9 860,0
Количество этажей	эт.	9
Количество квартир	шт.	96
Количество машиномест	шт.	112
Площадь озеленения	м²	1 150,0
Площадь твердых покрытий	м²	1 452,0

ПРИМЕЧАНИЯ

1. Все размеры даны в миллиметрах, отметки — в метрах.
2. Высотная привязка выполнена в Балтийской системе высот 1977 года.
3. Работы выполнять в соответствии с требованиями СНиП 12-03-2001 и СНиП 12-04-2002.

Главный инженер проекта Н.Ф. Ковалёв

ООО «ЮгПроектСтрой»

Ситуационный план М 1:500

Экспликация зданий и сооружений

Поз.	Наименование	Этажность	Примечание
1	Жилой дом переменной этажности	9	Проектируется
2	Подземная автостоянка	1	Проектируется
3	Трансформаторная подстанция	1	Проектируется
4	Газорегуляторный пункт	1	Проектируется
5	Площадка для мусоросборников	—	Проектируется
6	Детская площадка	—	Проектируется
7	Спортивная площадка	—	Проектируется
8	Гостевая автостоянка	—	Проектируется
9	Существующий жилой дом	5	Сохраняется
10	Существующая котельная	1	Подлежит сносу

Ведомость жилых и общественных помещений

Поз.	Наименование	Площадь, м²
1	Однокомнатные квартиры (32 шт.)	1 280,0
2	Двухкомнатные квартиры (48 шт.)	2 880,0
3	Трехкомнатные квартиры (16 шт.)	1 440,0
4	Помещения общественного назначения	1 200,0
5	Помещения консьержа и охраны	60,0
6	Помещения управляющей компании	80,0
7	Колясочная	120,0
8	Велосипедная	60,0
9	Помещения для хранения инвентаря	40,0
10	Помещения электрощитовой	30,0
11	Помещения водомерного узла	20,0
12	Помещения ИТП	50,0
13	Помещения вентиляционных камер	100,0
14	Помещения насосной пожаротушения	40,0
15	Помещения диспетчерской	30,0
16	Помещения охраны автостоянки	30,0
17	Санузлы общего пользования	60,0
18	Помещения уборочного инвентаря	20,0
19	Помещения для персонала	40,0
20	Помещения для отдыха персонала	30,0
21	Помещения для сушки одежды	20,0
22	Помещения для переодевания	30,0
23	Помещения для хранения одежды	20,0
24	Помещения для обработки белья	40,0
25	Помещения для выдачи белья	20,0
26	Помещения для приема белья	20,0
27	Помещения для стирки белья	40,0
28	Помещения для сушки белья	30,0
29	Помещения для глажения белья	30,0
30	Помещения для ремонта белья	20,0
31	Помещения для хранения белья	30,0
32	Помещения для выдачи белья	20,0
33	Помещения для приема белья	20,0
34	Помещения для стирки белья	40,0
35	Помещения для сушки белья	30,0
36	Помещения для глажения белья	30,0
37	Помещения для ремонта белья	20,0
38	Помещения для хранения белья	30,0
39	Помещения для выдачи белья	20,0
40	Помещения для приема белья	20,0
41	Помещения для стирки белья	40,0
42	Помещения для сушки белья	30,0
43	Помещения для глажения белья	30,0
44	Помещения для ремонта белья	20,0
45	Помещения для хранения белья	30,0
46	Помещения для выдачи белья	20,0
47	Помещения для приема белья	20,0
48	Помещения для стирки белья	40,0
49	Помещения для сушки белья	30,0
50	Помещения для глажения белья	30,0
51	Помещения для ремонта белья	20,0
52	Помещения для хранения белья	30,0
53	Помещения для выдачи белья	20,0
54	Помещения для приема белья	20,0
55	Помещения для стирки белья	40,0
56	Помещения для сушки белья	30,0
57	Помещения для глажения белья	30,0
58	Помещения для ремонта белья	20,0
59	Помещения для хранения белья	30,0
60	Помещения для выдачи белья	20,0
61	Помещения для приема белья	20,0
62	Помещения для стирки белья	40,0
63	Помещения для сушки белья	30,0
64	Помещения для глажения белья	30,0
65	Помещения для ремонта белья	20,0
66	Помещения для хранения белья	30,0
67	Помещения для выдачи белья	20,0
68	Помещения для приема белья	20,0
69	Помещения для стирки белья	40,0
70	Помещения для сушки белья	30,0
71	Помещения для глажения белья	30,0
72	Помещения для ремонта белья	20,0
73	Помещения для хранения белья	30,0
74	Помещения для выдачи белья	20,0
75	Помещения для приема белья	20,0
76	Помещения для стирки белья	40,0
77	Помещения для сушки белья	30,0
78	Помещения для глажения белья	30,0
79	Помещения для ремонта белья	20,0
80	Помещения для хранения белья	30,0
81	Помещения для выдачи белья	20,0
82	Помещения для приема белья	20,0
83	Помещения для стирки белья	40,0
84	Помещения для сушки белья	30,0
85	Помещения для глажения белья	30,0
86	Помещения для ремонта белья	20,0
87	Помещения для хранения белья	30,0
88	Помещения для выдачи белья	20,0
89	Помещения для приема белья	20,0
90	Помещения для стирки белья	40,0
91	Помещения для сушки белья	30,0
92	Помещения для глажения белья	30,0
93	Помещения для ремонта белья	20,0
94	Помещения для хранения белья	30,0
95	Помещения для выдачи белья	20,0
96	Помещения для приема белья	20,0
97	Помещения для стирки белья	40,0
98	Помещения для сушки белья	30,0
99	Помещения для глажения белья	30,0
100	Помещения для ремонта белья	20,0
101	Помещения для хранения белья	30,0
102	Помещения для выдачи белья	20,0
103	Помещения для приема белья	20,0
104	Помещения для стирки белья	40,0
105	Помещения для сушки белья	30,0
106	Помещения для глажения белья	30,0
107	Помещения для ремонта белья	20,0
108	Помещения для хранения белья	30,0
109	Помещения для выдачи белья	20,0
110	Помещения для приема белья	20,0
111	Помещения для стирки белья	40,0
112	Помещения для сушки белья	30,0
113	Помещения для глажения белья	30,0
114	Помещения для ремонта белья	20,0
115	Помещения для хранения белья	30,0
116	Помещения для выдачи белья	20,0
117	Помещения для приема белья	20,0
118	Помещения для стирки белья	40,0
119	Помещения для сушки белья	30,0
120	Помещения для глажения белья	30,0
121	Помещения для ремонта белья	20,0
122	Помещения для хранения белья	30,0
123	Помещения для выдачи белья	20,0
124	Помещения для приема белья	20,0
125	Помещения для стирки белья	40,0
126	Помещения для сушки белья	30,0
127	Помещения для глажения белья	30,0
128	Помещения для ремонта белья	20,0
129	Помещения для хранения белья	30,0
130	Помещения для выдачи белья	20,0
131	Помещения для приема белья	20,0
132	Помещения для стирки белья	40,0
133	Помещения для сушки белья	30,0
134	Помещения для глажения белья	30,0
135	Помещения для ремонта белья	20,0
136	Помещения для хранения белья	30,0
137	Помещения для выдачи белья	20,0
138	Помещения для приема белья	20,0
139	Помещения для стирки белья	40,0
140	Помещения для сушки белья	30,0
141	Помещения для глажения белья	30,0
142	Помещения для ремонта белья	20,0
143	Помещения для хранения белья	30,0
144	Помещения для выдачи белья	20,0
145	Помещения для приема белья	20,0
146	Помещения для стирки белья	40,0
147	Помещения для сушки белья	30,0
148	Помещения для глажения белья	30,0
149	Помещения для ремонта белья	20,0
150	Помещения для хранения белья	30,0
151	Помещения для выдачи белья	20,0
152	Помещения для приема белья	20,0
153	Помещения для стирки белья	40,0
154	Помещения для сушки белья	30,0
155	Помещения для глажения белья	30,0
156	Помещения для ремонта белья	20,0
157	Помещения для хранения белья	30,0
158	Помещения для выдачи белья	20,0
159	Помещения для приема белья	20,0
160	Помещения для стирки белья	40,0
161	Помещения для сушки белья	30,0
162	Помещения для глажения белья	30,0
163	Помещения для ремонта белья	20,0
164	Помещения для хранения белья	30,0
165	Помещения для выдачи белья	20,0
166	Помещения для приема белья	20,0
167	Помещения для стирки белья	40,0
168	Помещения для сушки белья	30,0
169	Помещения для глажения белья	30,0
170	Помещения для ремонта белья	20,0
171	Помещения для хранения белья	30,0
172	Помещения для выдачи белья	20,0
173	Помещения для приема белья	20,0
174	Помещения для стирки белья	40,0
175	Помещения для сушки белья	30,0
176	Помещения для глажения белья	30,0
177	Помещения для ремонта белья	20,0
178	Помещения для хранения белья	30,0
179	Помещения для выдачи белья	20,0
180	Помещения для приема белья	20,0
181	Помещения для стирки белья	40,0
182	Помещения для сушки белья	30,0
183	Помещения для глажения белья	30,0
184	Помещения для ремонта белья	20,0
185	Помещения для хранения белья	30,0
186	Помещения для выдачи белья	20,0
187	Помещения для приема белья	20,0
188	Помещения для стирки белья	40,0
189	Помещения для сушки белья	30,0
190	Помещения для глажения белья	30,0
191	Помещения для ремонта белья	20,0
192	Помещения для хранения белья	30,0
193	Помещения для выдачи белья	20,0
194	Помещения для приема белья	20,0
195	Помещения для стирки белья	40,0
196	Помещения для сушки белья	30,0
197	Помещения для глажения белья	30,0
198	Помещения для ремонта белья	20,0
199	Помещения для хранения белья	30,0
200	Помещения для выдачи белья	20,0
201	Помещения для приема белья	20,0
202	Помещения для стирки белья	40,0
203	Помещения для сушки белья	30,0
204	Помещения для глажения белья	30,0
205	Помещения для ремонта белья	20,0
206	Помещения для хранения белья	30,0
207	Помещения для выдачи белья	20,0
208	Помещения для приема белья	20,0
209	Помещения для стирки белья	40,0
210	Помещения для сушки белья	30,0
211	Помещения для глажения белья	30,0
212	Помещения для ремонта белья	20,0
213	Помещения для хранения белья	30,0
214	Помещения для выдачи белья	20,0
215	Помещения для приема белья	20,0
216	Помещения для стирки белья	40,0
217	Помещения для сушки белья	30,0
218	Помещения для глажения белья	30,0
219	Помещения для ремонта белья	20,0
220	Помещения для хранения белья	30,0
221	Помещения для выдачи белья	20,0
222	Помещения для приема белья	20,0
223	Помещения для стирки белья	40,0
224	Помещения для сушки белья	30,0
225	Помещения для глажения белья	30,0
226	Помещения для ремонта белья	20,0
227	Помещения для хранения белья	30,0
228	Помещения для выдачи белья	20,0
229	Помещения для приема белья	20,0
230	Помещения для стирки белья	40,0
231	Помещения для сушки белья	30,0
232	Помещения для глажения белья	30,0
233	Помещения для ремонта белья	20,0
234	Помещения для хранения белья	30,0
235	Помещения для выдачи белья	20,0
236	Помещения для приема белья	20,0
237	Помещения для стирки белья	40,0
238	Помещения для сушки белья	30,0
239	Помещения для глажения белья	30,0
240	Помещения для ремонта белья	20,0
241	Помещения для хранения белья	30,0
242	Помещения для выдачи белья	20,0
243	Помещения для приема белья	20,0
244	Помещения для стирки белья	40,0
245	Помещения для сушки белья	30,0
246	Помещения для глажения белья	30,0
247	Помещения для ремонта белья	20,0
248	Помещения для хранения белья	30,0
249	Помещения для выдачи белья	20,0
250	Помещения для приема белья	20,0
251	Помещения для стирки белья	40,0
252	Помещения для сушки белья	30,0
253	Помещения для глажения белья	30,0
254	Помещения для ремонта белья	20,0
255	Помещения для хранения белья	30,0
256	Помещения для выдачи белья	20,0
257	Помещения для приема белья	20,0
258	Помещения для стирки белья	40,0
259	Помещения для сушки белья	30,0
260	Помещения для глажения белья	30,0
261	Помещения для ремонта белья	20,0
262	Помещения для хранения белья	30,0
263	Помещения для выдачи белья	20,0
264	Помещения для приема белья	20,0
265	Помещения для стирки белья	40,0
266	Помещения для сушки белья	30,0
267	Помещения для глажения белья	30,0
268	Помещения для ремонта белья	20,0
269	Помещения для хранения белья	30,0
270	Помещения для выдачи белья	20,0
271	Помещения для приема белья	20,0
272	Помещения для стирки белья	40,0
273	Помещения для сушки белья	30,0
274	Помещения для глажения белья	30,0
275	Помещения для ремонта белья	20,0
276	Помещения для хранения белья	30,0
277	Помещения для выдачи белья	20,0
278	Помещения для приема белья	20,0
279	Помещения для стирки белья	40,0
280	Помещения для сушки белья	30,0
281	Помещения для глажения белья	30,0
282	Помещения для ремонта белья	20,0
283	Помещения для хранения белья	30,0
284	Помещения для выдачи белья	20,0
285	Помещения для приема белья	20,0
286	Помещения для стирки белья	40,0
287	Помещения для сушки белья	30,0
288	Помещения для глажения белья	30,0
289	Помещения для ремонта белья	20,0
290	Помещения для хранения белья	30,0
291	Помещения для выдачи белья	20,0
292	Помещения для приема белья	20,0
293	Помещения для стирки белья	40,0
294	Помещения для сушки белья	30,0
295	Помещения для глажения белья	30,0
296	Помещения для ремонта белья	20,0
297	Помещения для хранения белья	30,0
298	Помещения для выдачи белья	20,0
299	Помещения для приема белья	20,0
300	Помещения для стирки белья	40,0
301	Помещения для сушки белья	30,0
302	Помещения для глажения белья	30,0
303	Помещения для ремонта белья	20,0
304	Помещения для хранения белья	30,0
305	Помещения для выдачи белья	20,0
306	Помещения для приема белья	20,0
307	Помещения для стирки белья	40,0
308	Помещения для сушки белья	30,0
309	Помещения для глажения белья	30,0
310	Помещения для ремонта белья	20,0
311	Помещения для хранения белья	30,0
312	Помещения для выдачи белья	20,0
313	Помещения для приема белья	20,0
314	Помещения для стирки белья	40,0
315	Помещения для сушки белья	30,0
316	Помещения для глажения белья	30,0
317	Помещения для ремонта белья	20,0
318	Помещения для хранения белья	30,0
319	Помещения для выдачи белья	20,0
320	Помещения для приема белья	20,0
321	Помещения для стирки белья	40,0
322	Помещения для сушки белья	30,0
323	Помещения для глажения белья	30,0
324	Помещения для ремонта белья	20,0
325	Помещения для хранения белья	30,0
326	Помещения для выдачи белья	20,0
327	Помещения для приема белья	20,0
328	Помещения для стирки белья	40,0
329	Помещения для сушки белья	30,0
330	Помещения для глажения белья	30,0
331	Помещения для ремонта белья	20,0
332	Помещения для хранения белья	30,0
333	Помещения для выдачи белья	20,0
334	Помещения для приема белья	20,0
335	Помещения для стирки белья	40,0
336	Помещения для сушки белья	30,0
337	Помещения для глажения белья	30,0
338	Помещения для ремонта белья	20,0
339	Помещения для хранения белья	30,0
340	Помещения для выдачи белья	20,0
341	Помещения для приема белья	20,0
342	Помещения для стирки белья	40,0
343	Помещения для сушки белья	30,0
344	Помещения для глажения белья	30,0
345	Помещения для ремонта белья	20,0
346	Помещения для хранения белья	30,0
347	Помещения для выдачи белья	20,0
348	Помещения для приема белья	20,0
349	Помещения для стирки белья	40,0
350	Помещения для сушки белья	30,0
351	Помещения для глажения белья	30,0
352	Помещения для ремонта белья	20,0
353	Помещения для хранения белья	30,0
354	Помещения для выдачи белья	20,0
355	Помещения для приема белья	20,0
356	Помещения для стирки белья	40,0
357	Помещения для сушки белья	30,0
358	Помещения для глажения белья	30,0
359	Помещения для ремонта белья	20,0
360	Помещения для хранения белья	30,0
361	Помещения для выдачи белья	20,0
362	Помещения для приема белья	20,0
363	Помещения для стирки белья	40,0
364	Помещения для сушки белья	30,0
365	Помещения для глажения белья	30,0
366	Помещения для ремонта белья	20,0
367	Помещения для хранения белья	30,0
368	Помещения для выдачи белья	20,0
369	Помещения для приема белья	20,0
370	Помещения для стирки белья	40,0
371	Помещения для сушки белья	30,0
372	Помещения для глажения белья	30,0
373	Помещения для ремонта белья	20,0
374	Помещения для хранения белья	30,0
375	Помещения для выдачи белья	20,0
376	Помещения для приема белья	20,0
377	Помещения для стирки белья	40,0
378	Помещения для сушки белья	30,0
379	Помещения для глажения белья	30,0
380	Помещения для ремонта белья	20,0
381	Помещения для хранения белья	30,0
382	Помещения для выдачи белья	20,0
383	Помещения для приема белья	20,0
384	Помещения для стирки белья	40,0
385	Помещения для сушки белья	30,0
386	Помещения для глажения белья	30,0
387	Помещения для ремонта белья	20,0
388	Помещения для хранения белья	30,0
389	Помещения для выдачи белья	20,0
390	Помещения для приема белья	20,0
391	Помещения для стирки белья	40,0
392	Помещения для сушки белья	30,0
393	Помещения для глажения белья	30,0
394	Помещения для ремонта белья	20,0
395	Помещения для хранения белья	30,0
396	Помещения для выдачи белья	20,0
397	Помещения для приема белья	20,0
398	Помещения для стирки белья	40,0
399	Помещения для сушки белья	30,0
400	Помещения для глажения белья	30,0
401	Помещения для ремонта белья	20,0
402	Помещения для хранения белья	30,0
403	Помещения для выдачи белья	20,0
404	Помещения для приема белья	20,0
405	Помещения для стирки белья	40,0
406	Помещения для сушки белья	30,0
407	Помещения для глажения белья	30,0
408	Помещения для ремонта белья	20,0
409	Помещения для хранения белья	30,0
410	Помещения для выдачи белья	20,0
411	Помещения для приема белья	20,0
412	Помещения для стирки белья	40,0
413	Помещения для сушки белья	30,0
414	Помещения для глажения белья	30,0
415	Помещения для ремонта белья	20,0
416	Помещения для хранения белья	30,0
417	Помещения для выдачи белья	20,0
418	Помещения для приема белья	20,0
419	Помещения для стирки белья	40,0
420	Помещения для сушки белья	30,0
421	Помещения для глажения белья	30,0
422	Помещения для ремонта белья	20,0
423	Помещения для хранения белья	30,0
424	Помещения для выдачи белья	20,0
425	Помещения для приема белья	20,0
426	Помещения для стирки белья	40,0
427	Помещения для сушки белья	30,0
428	Помещения для глажения белья	30,0
429	Помещения для ремонта белья	20,0
430	Помещения для хранения белья	30,0
431	Помещения для выдачи белья	20,0
432	Помещения для приема белья	20,0
433	Помещения для стирки белья	40,0
434	Помещения для сушки белья	30,0
435	Помещения для глажения белья	30,0
436	Помещения для ремонта белья	20,0
437	Помещения для хранения белья	30,0
438	Помещения для выдачи белья	20,0
439	Помещения для приема белья	20,0
440	Помещения для стирки белья	40,0
441	Помещения для сушки белья	30,0
442	Помещения для глажения белья	30,0
443	Помещения для ремонта белья	20,0
444	Помещения для хранения белья	30,0
445	Помещения для выдачи белья	20,0
446	Помещения для приема белья	20,0
447	Помещения для стирки белья	40,0
448	Помещения для сушки белья	30,0
449	Помещения для глажения белья	30,0
450	Помещения для ремонта белья	20,0
451	Помещения для хранения белья	30,0
452	Помещения для выдачи белья	20,0
453	Помещения для приема белья	20,0
454	Помещения для стирки белья	40,0
455	Помещения для сушки белья	30,0
456	Помещения для глажения белья	30,0
457	Помещения для ремонта белья	20,0
458	Помещения для хранения белья	30,0
459	Помещения для выдачи белья	20,0
460	Помещения для приема белья	20,0
461	Помещения для стирки белья	40,0
462	Помещения для сушки белья	30,0
463	Помещения для глажения белья	30,0
464	Помещения для ремонта белья	20,0
465	Помещения для хранения белья	30,0
466	Помещения для выдачи белья	20,0
467	Помещения для приема белья	20,0
468	Помещения для стирки белья	40,0
469	Помещения для сушки белья	30,0
470	Помещения для глажения белья	30,0
471	Помещения для ремонта белья	20,0
472	Помещения для хранения белья	30,0
473	Помещения для выдачи белья	20,0
474	Помещения для приема белья	20,0
475	Помещения для стирки белья	40,0
476	Помещения для сушки белья	30,0
477	Помещения для глажения белья	30,0
478	Помещения для ремонта белья	20,0
479	Помещения для хранения белья	30,0
480	Помещения для выдачи белья	20,0
481	Помещения для приема белья	20,0
482	Помещения для стирки белья	40,0
483	Помещения для сушки белья	30,0
484	Помещения для глажения белья	30,0
485	Помещения для ремонта белья	20,0
486	Помещения для хранения белья	30,0
487	Помещения для выдачи белья	20,0
488	Помещения для приема белья	20,0
489	Помещения для стирки белья	40,0
490	Помещения для сушки белья	30,0
491	Помещения для глажения белья	30,0
492	Помещения для ремонта белья	20,0
493	Помещения для хранения белья	30,0
494	Помещения для выдачи белья	20,0
495	Помещения для приема белья	20,0
496	Помещения для стирки белья	40,0
497	Помещения для сушки белья	30,0
498	Помещения для глажения белья	30,0
499	Помещения для ремонта белья	20,0
500	Помещения для хранения белья	30,0
501	Помещения для выдачи белья	20,0
502	Помещения для приема белья	20,0
503	Помещения для стирки белья	40,0
504	Помещения для сушки белья	30,0
505	Помещения для глажения белья	30,0
506	Помещения для ремонта белья	20,0
507	Помещения для хранения белья	30,0
508	Помещения для выдачи белья	20,0
509	Помещения для приема белья	20,0
510	Помещения для стирки белья	40,0
511	Помещения для сушки белья	30,0
512	Помещения для глажения белья	30,0
513	Помещения для ремонта белья	20,0
514	Помещения для хранения белья	30,0
515	Помещения для выдачи белья	20,0
516	Помещения для приема белья	20,0
517	Помещения для стирки белья	40,0
518	Помещения для сушки белья	30,0
519	Помещения для глажения белья	30,0
520	Помещения для ремонта белья	20,0
521	Помещения для хранения белья	30,0
522	Помещения для выдачи белья	20,0
523	Помещения для приема белья	20,0
524	Помещения для стирки белья	40,0
525	Помещения для сушки белья	30,0
526	Помещения для глажения белья	30,0
527	Помещения для ремонта белья	20,0
528	Помещения для хранения белья	30,0
529	Помещения для выдачи белья	20,0
530	Помещения для приема белья	20,0
531	Помещения для стирки белья	40,0
532	Помещения для сушки белья	30,0
533	Помещения для глажения белья	30,0
534	Помещения для ремонта белья	20,0
535	Помещения для хранения белья	30,0
536	Помещения для выдачи белья	20,0
537	Помещения для приема белья	20,0
538	Помещения для стирки белья	40,0
539	Помещения для сушки белья	30,0
540	Помещения для глажения белья	30,0
541	Помещения для ремонта белья	20,0
542	Помещения для хранения белья	30,0
543	Помещения для выдачи белья	20,0
544	Помещения для приема белья	20,0
545	Помещения для стирки белья	40,0
546	Помещения для сушки белья	30,0
547	Помещения для глажения белья	30,0
548	Помещения для ремонта белья	20,0
549	Помещения для хранения белья	30,0
550	Помещения для выдачи белья	20,0
551	Помещения для приема белья	20,0
552	Помещения для стирки белья	40,0
553	Помещения для сушки белья	30,0
554	Помещения для глажения белья	30,0
555	Помещения для ремонта белья	20,0
556	Помещения для хранения белья	30,0
557	Помещения для выдачи белья	20,0
558	Помещения для приема белья	20,0
559	Помещения для стирки белья	40,0
560	Помещения для сушки белья	30,0
561	Помещения для глажения белья	30,0
562	Помещения для ремонта белья	20,0
563	Помещения для хранения белья	30,0
564	Помещения для выдачи белья	20,0
565	Помещения для приема белья	20,0
566	Помещения для стирки белья	40,0
567	Помещения для сушки белья	30,0
568	Помещения для глажения белья	30,0
569	Помещения для ремонта белья	20,0
570	Помещения для хранения белья	30,0
571	Помещения для выдачи белья	20,0
572	Помещения для приема белья	20,0
573	Помещения для стирки белья	40,0
574	Помещения для сушки белья	30,0
575	Помещения для глажения белья	30,0
576	Помещения для ремонта белья	20,0
577	Помещения для хранения белья	30,0
578	Помещения для выдачи белья	20,0
579	Помещения для приема белья	20,0
580	Помещения для стирки белья	40,0
581	Помещения для сушки белья	30,0
582	Помещения для глажения белья	30,0
583	Помещения для ремонта белья	20,0
584	Помещения для хранения белья	30,0
585	Помещения для выдачи белья	20,0
586	Помещения для приема белья	20,0
587	Помещения для стирки белья	40,0
588	Помещения для сушки белья	30,0
589	Помещения для глажения белья	30,0
590	Помещения для ремонта белья	20,0
591	Помещения для хранения белья	30,0
592	Помещения для выдачи белья	20,0
593	Помещения для приема белья	20,0
594	Помещения для стирки белья	40,0
595	Помещения для сушки белья	30,0
596	Помещения для глажения белья	30,0
597	Помещения для ремонта белья	20,0
598	Помещения для хранения белья	30,0
599	Помещения для выдачи белья	20,0
600	Помещения для приема белья	20,0
601	Помещения для стирки белья	40,0
602	Помещения для сушки белья	30,0
603	Помещения для глажения белья	30,0
604	Помещения для ремонта белья	20,0
605	Помещения для хранения белья	30,0
606	Помещения для выдачи белья	20,0
607	Помещения для приема белья	20,0
608	Помещения для стирки белья	40,0
609	Помещения для сушки белья	30,0
610	Помещения для глажения белья	30,0
611	Помещения для ремонта белья	20,0
612	Помещения для хранения белья	30,0
613	Помещения для выдачи белья	20,0
614	Помещения для приема белья	20,0
615	Помещения для стирки белья	40,0
616	Помещения для сушки белья	30,0
617	Помещения для глажения белья	30,0
618	Помещения для ремонта белья	20,0
619	Помещения для хранения белья	30,0
620	Помещения для выдачи белья	20,0
621	Помещения для приема белья	20,0
622	Помещения для стирки белья	40,0
623	Помещения для сушки белья	30,0
624	Помещения для глажения белья	30,0
625	Помещения для ремонта белья	20,0
626	Помещения для хранения белья	30,0
627	Помещения для выдачи белья	20,0
628	Помещения для приема белья	20,0
629	Помещения для стирки белья	40,0
630	Помещения для сушки белья	30,0
631	Помещения для глажения белья	30,

2 სართულის გეგმა

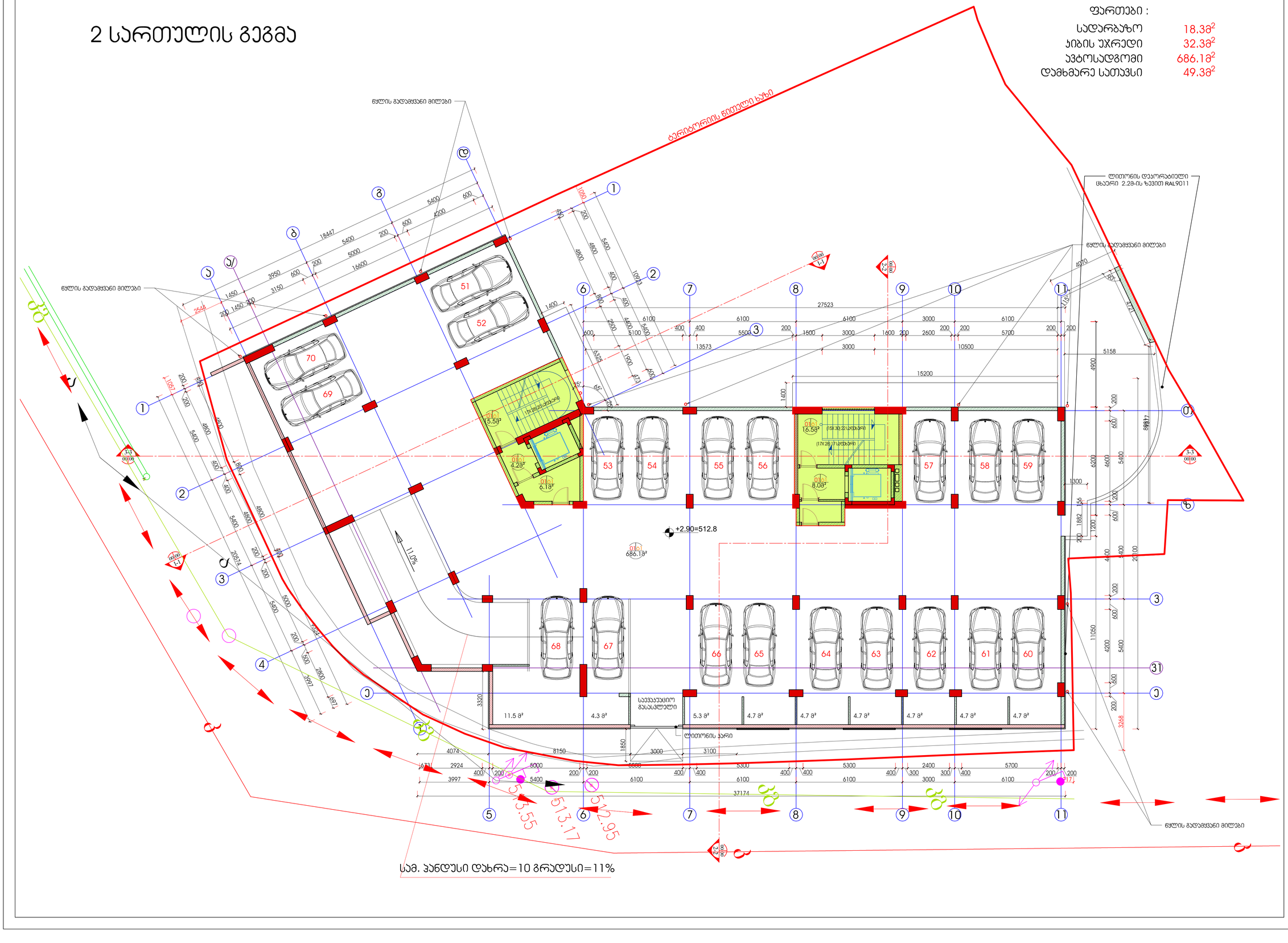

ექსპლიკაცია

პირობითი აღნიშვნები

- მონოლითური ბეტონის კედელი
- სვეტები
- ბეტონის ბლოკის კედელი
- გიფსოფილის კედელი
- კედელის მოპირკეტება
- ღერძის ხაზი
- ღერძის ნიშანი
- ნითელი ხაზი
- ჭრილის მარკირება
- ნიმნელი ნიშნული +0.00
- ჯვანძების მარკირება
- მარკირება ლიობის სიმანე
- ნომერი
- იატაკის ტიპი
- ფართი
- ლიობის სიმაღლე

შენიშვნები:

1. ნახაზზე ზომები მოცემულია მილიმეტრებში
2. ნახაზის ყველა ცვლილება მშენებლობისას შეთანხმებული უნდა იყოს პროექტის ავტორთან

დამკვეთი: შპს "მთანმინდა 2006"

მისამართი: ქ.თბილისი პეტრიაშვილის ქ. №45

პროექტის სახელწოდება: მრავალბინიანი საცხოვრებელი სახლი

თანამდებობა	გვარი	ხელმოწერა
დირექტორი	გ.ქევანიშვილი	
მთ.არქიტექტორი	გ.ქევანიშვილი	
	დ.ელიზბარაშვილი	
დაამუშავა	გ.ქევანიშვილი	
	დ.ელიზბარაშვილი	
მთ.ინჟინერი		

archidea

შპს"არქიდეა" 401986801
თბილისი, ვაჟაფშაველას გ.№45
ტელ: +99599 70 80 13

ნახაზი: 2 სართულის გეგმა ავტოსადგომები

ფორმატი	მაშტაბი	თარიღი
A1	1:100	20.11.2014
სტადია	ფურცელი	ფურცლები
მუშა	7	

3 სართულის გეგმა

ბინების ფართი შიდა პერიმეტრზე:		აივანი:	ჯამი:
1.1	72.0 მ²	8.6 მ²	80.6 მ²
1.2	61.3 მ²	8.9 მ²	70.2 მ²
1.3	53.5 მ²	11.5 მ²	65.0 მ²
1.4	100.0 მ²		100.0 მ²
1.5	95.4 მ²	8.6 მ²	104.0 მ²
2.1	80.2 მ²		73.5 მ²
2.2	33.8 მ²		33.8 მ²
ჯამი:	496.2 მ²	37.6 მ²	533.8 მ²
სადარბაზო	41.38²		
ჯიხის უჯრედი	33.08²		

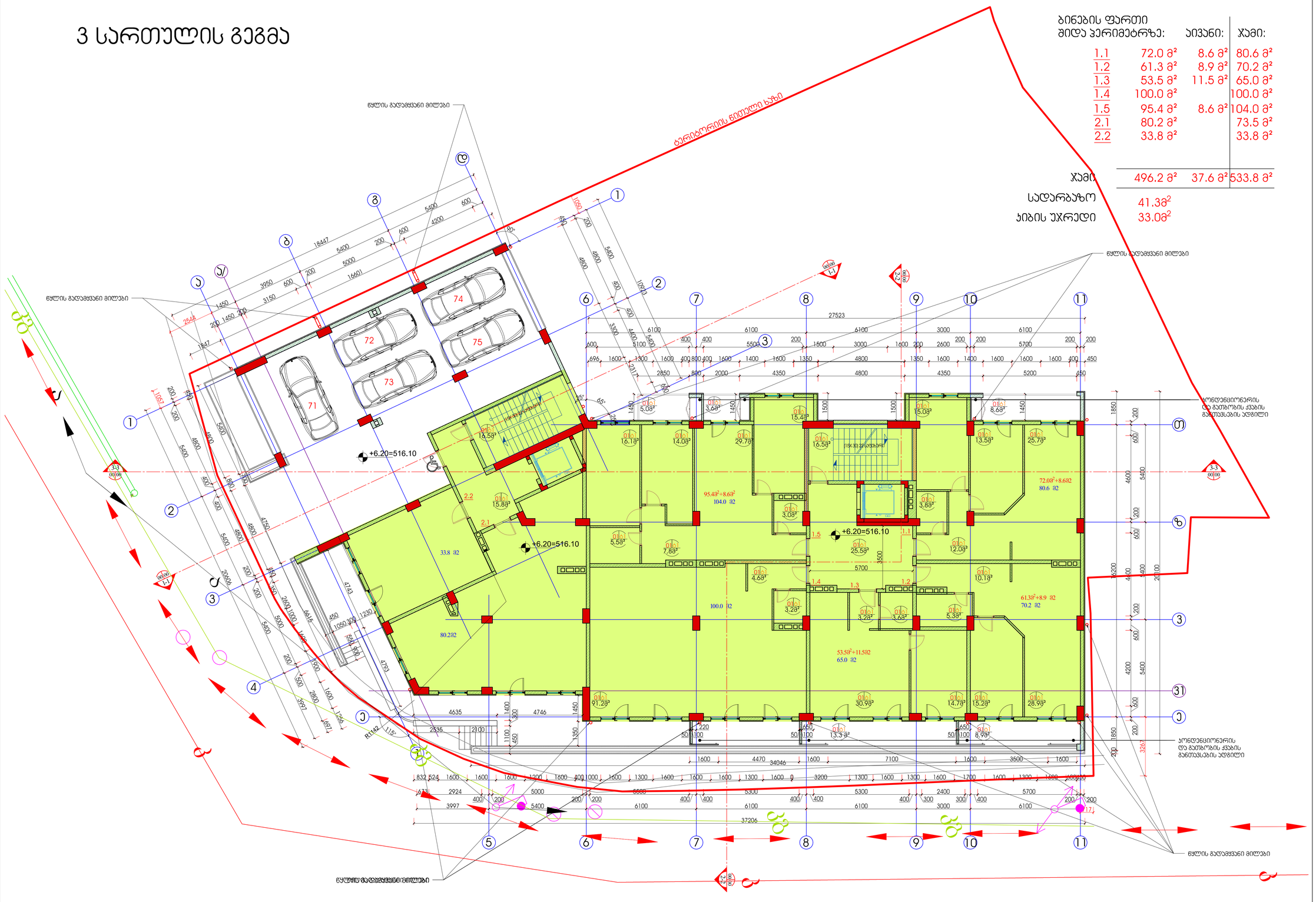

ექსპლიკაცია

პირობითი აღნიშვნები

- მონოლითური ბეტონის კედელი
- სვეტები
- ბეტონის ბლოკის კედელი
- გიფსოფიბრის კედელი
- კედლების მოპირკეთება
- ღერძის ხაზი
- ღერძის ნიშანი
- ნიშნული ხაზი
- ჭრილის მარკირება
- იატაკის ნიშნული ±0.00
- ჯვრედის მარკირება
- ჯვრედის მარკირება
- მარკირება ნიშნის სიმაღლე
- ნოვერი
- იატაკის ტიპი
- ფერდი
- ნიშნის სიმაღლე

შენიშვნები:

1. ნახაზზე ზომები მოცემულია მილიმეტრებში
2. ნახაზის ყველა ცვლილება მშენებლობისას შეთანხმებული უნდა იქნას პროექტის ავტორთან

შემსრულებელი	შპს "მთაწმინდა 2006"
მისამართი	ქ.თბილისი ჯეტრიაშვილის ქ. №45
პროექტის სახელწოდება	მრავალბინიანი საცხოვრებელი სახლი

თანამდებობა	გვარი	ხელმოწერა
დირექტორი	გ.კვანტიშვილი	
მთ.არქიტექტორი	გ.კვანტიშვილი	
	დ.ელიზბარაშვილი	
დაამუშავა	გ.კვანტიშვილი	
	დ.ელიზბარაშვილი	
მთ.ინჟინერი		

archidea

შპს"არქიდეა" 401986801
თბილისი, ჯაჯანაშვილის გ.№45
ტელ: +99599 70 80 13

ნახაზი	3 სართულის გეგმა	
ფორმატი	მასშტაბი	თარიღი
A1	1:100	20.11.2014
სტადია	ფურცელი	ფურცლები
გეგმა	4	

4 სართულის გეგმა

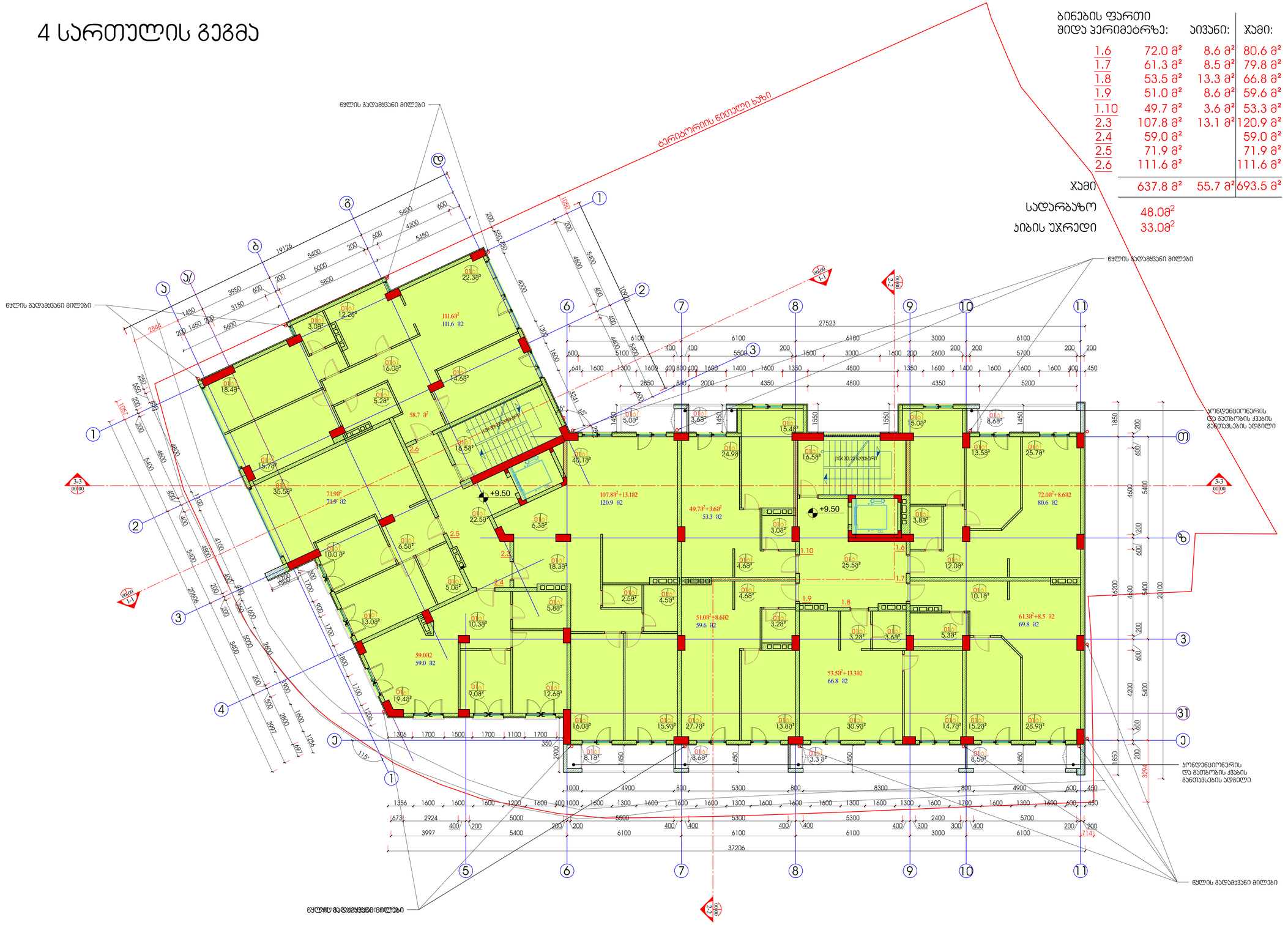

ბინების ფართი შიდა პერიმეტრზე:		ეივანი:	ჯამი:
1.6	72.0 მ²	8.6 მ²	80.6 მ²
1.7	61.3 მ²	8.5 მ²	79.8 მ²
1.8	53.5 მ²	13.3 მ²	66.8 მ²
1.9	51.0 მ²	8.6 მ²	59.6 მ²
1.10	49.7 მ²	3.6 მ²	53.3 მ²
2.3	107.8 მ²	13.1 მ²	120.9 მ²
2.4	59.0 მ²		59.0 მ²
2.5	71.9 მ²		71.9 მ²
2.6	111.6 მ²		111.6 მ²
ჯამი	637.8 მ²	55.7 მ²	693.5 მ²

სადარბაზო 48.0მ²

ეიბის უჯრედი 33.0მ²

ექსპლიკაცია

ჰირობითი ალნიშვნები

- მონოლითური ბეტონის კედელი
- სვეტები
- ბეტონის ბლოკის კედელი
- გიფსოფილის კედელი
- კედელის მოპირკეტება
- ლერძის ხაზი
- ლერძის ნიშანი
- ნითელი ხაზი
- ჭრილის მარკირება
- 3-3 0105
- 3-3 0105 ჯვანძების მარკირება
- ნომერი 0161 5.2 ფართი
- იატაკის ნიშნული +0.00
- ჭვანძების ლიობის სიგანე
- 000 000 ლიობის სიმაღლე

შენიშვნები:

1. ნახაზზე ზომები მოცემულია მილიმეტრებში
2. ნახაზის ყველა ცვლილება მშენებლობისას შეთანხმებული უნდა იყოს პროექტის ავტორთან

დამკვეთი	შპს "მთანმინდა 2006"
მისამართი	ქ.თბილისი ჯეტრიაშვილის ქ. №45
პროექტის სახელწოდება	მრავალბინიანი საცხოვრებელი სახლი

თანამდებობა	გვარი	ხელმოწერა
დირექტორი	გ.ქევანიშვილი	
მთ.არქიტექტორი	გ.ქევანიშვილი	
	ფ.ელიზბარაშვილი	
დაამუშავა	გ.ქევანიშვილი	
	ფ.ელიზბარაშვილი	
მთ.ინჟინერი		

archidea

შპს"არქიდეა" 401986801
თბილისი, ვაჟაფშაველას გ.№45
ტელ: +99599 70 80 13

ნახაზი	4 სართულის გეგმა	
ფორმატი	მაშტაბი	თარიღი
A1	1:100	20.11.2014
სტადია	ფურცელი	ფურცლები
მუშა	09	

5 სართულის გეგმა

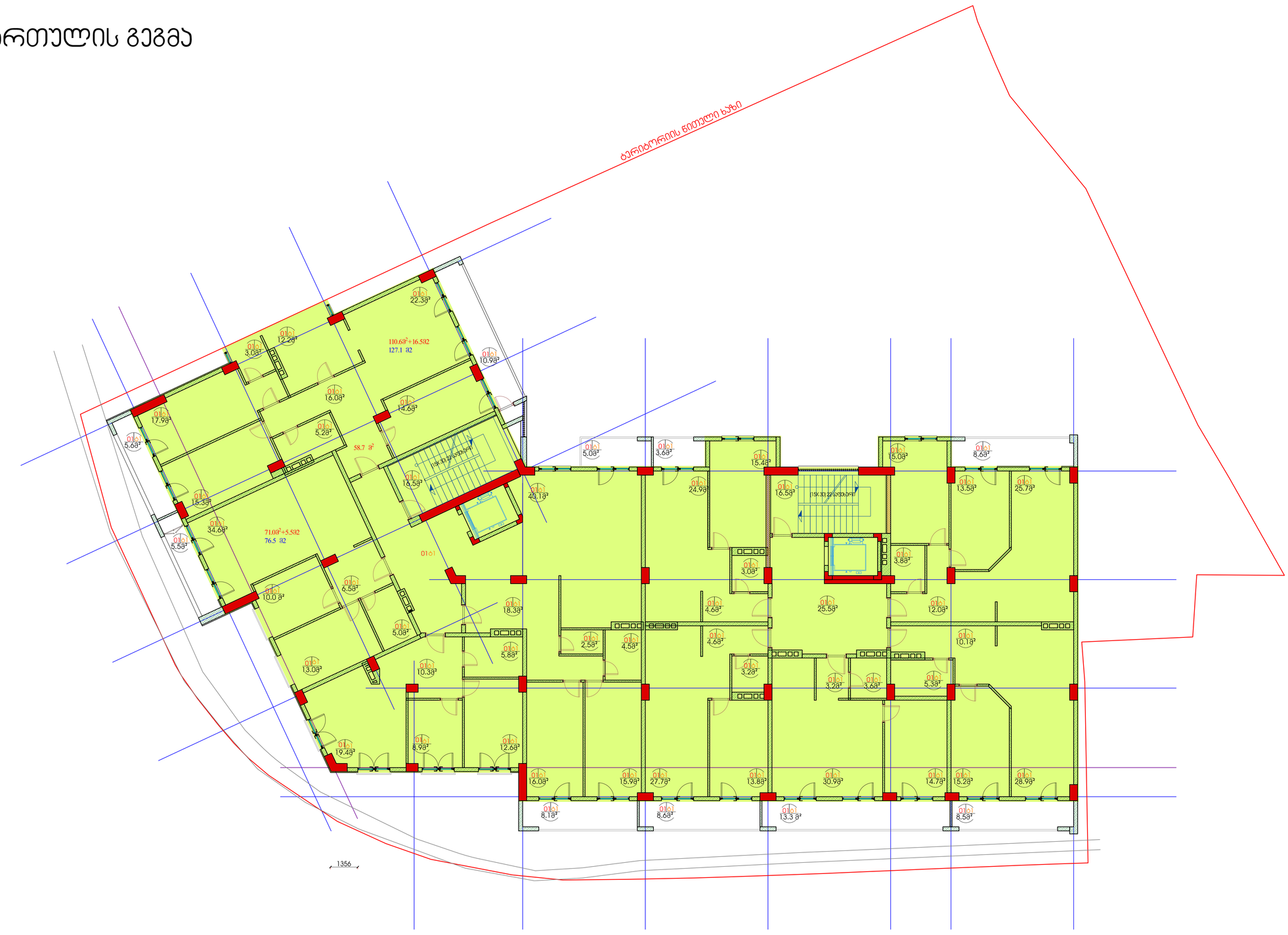

ექსპლიკაცია

პირობითი ალნიშვნები

- მონოლითური ბეტონის კედელი
- სვეტები
- ბეტონის ბლოკის კედელი
- გიფსოფილის კედელი
- კედელის მოპირკეტება
- ღერძის ხაზი
- ღერძის ნიშანი
- ნითელი ხაზი
- ჯრილის მარკირება
- 3-3 0105
- 3-3 0105
- ნიშვნა 0101 5.2 ფართი
- ნიშვნა ნიშნული
- 0.00
- 3-3 0105
- ჯვანძების მარკირება
- მარკირება ლიობის სიგანე
- 000 000
- ლიობის სიმაღლე

შენიშვნები:

1. ნახაზზე ზომები მოცემულია მილიმეტრებში
2. ნახაზის ყველა ცვლილება მშენებლობისას შეთანხმებული უნდა იყოს პროექტის ავტორთან

დამკვეთი
შპს "მთანმინდა 2006"

მისამართი
ქ.თბილისი პეტრიაშვილის ქ. №45

პროექტის სახელწოდება
მრავალბინიანი
საცხოვრებელი სახლი

თანამდებობა	გვარი	ხელმოწერა
დირექტორი	გ.ქევანიშვილი	
მთ.არქიტექტორი	გ.ქევანიშვილი	
	დ.ელიზბარაშვილი	
დაამუშავა	გ.ქევანიშვილი	
	დ.ელიზბარაშვილი	
მთ.ინჟინერი		

archidea
შპს"არქიდეა" 401986801
თბილისი, ვაჟაფშაველას გ.№45
ტელ: +99599 70 80 13

ნახაზი
5 სართულის გეგმა

ფორმატი	მაშტაბი	თარიღი
A1	1:100	20.11.2014
სტადია	ფურცელი	ფურცლები
მუშა	10	

6 სართულის გეგმა

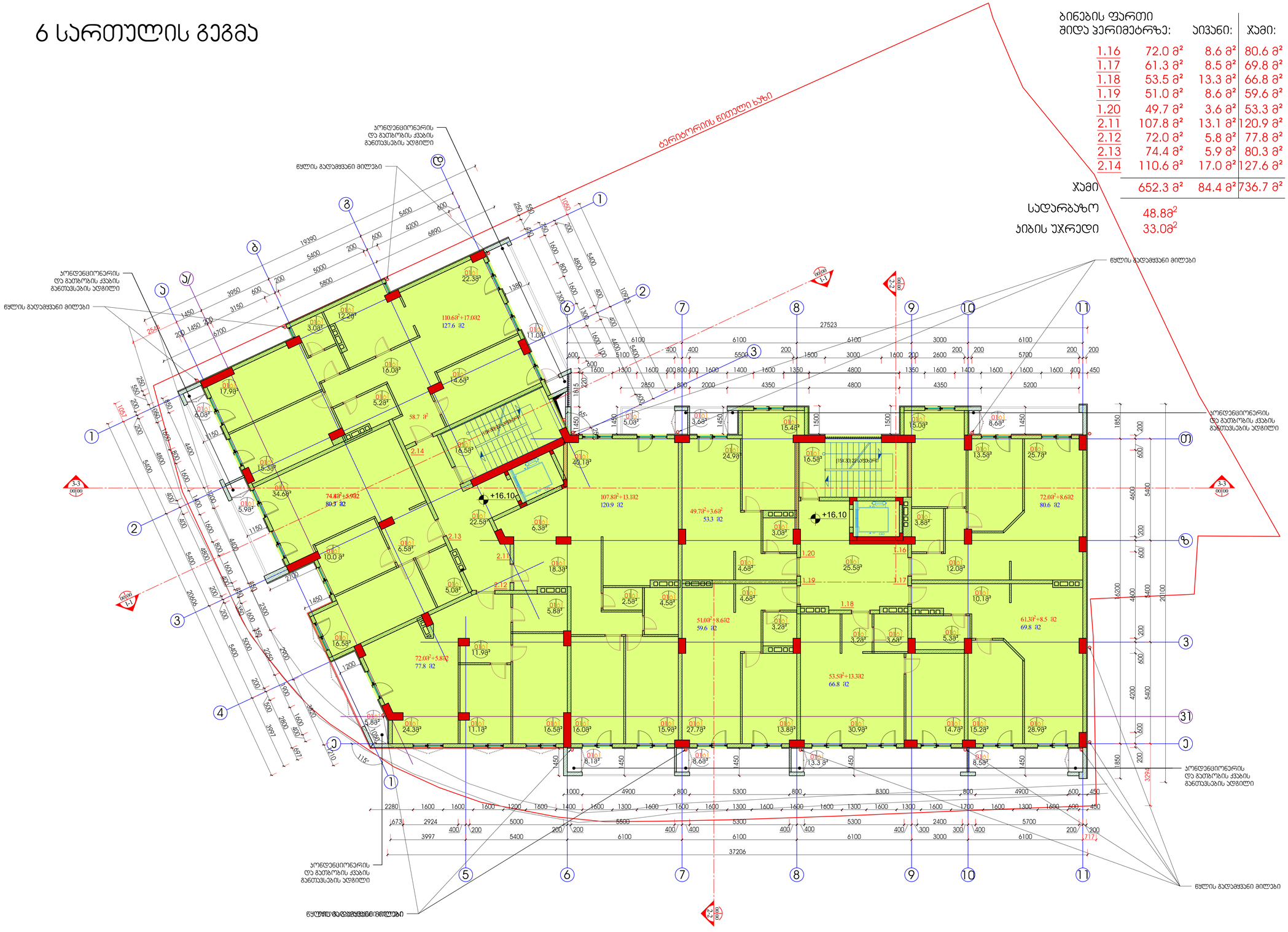

ბინების ფართი შიდა პერიმეტრზე:		აივანი:	ჯამი:
1.16	72.0 მ²	8.6 მ²	80.6 მ²
1.17	61.3 მ²	8.5 მ²	69.8 მ²
1.18	53.5 მ²	13.3 მ²	66.8 მ²
1.19	51.0 მ²	8.6 მ²	59.6 მ²
1.20	49.7 მ²	3.6 მ²	53.3 მ²
2.11	107.8 მ²	13.1 მ²	120.9 მ²
2.12	72.0 მ²	5.8 მ²	77.8 მ²
2.13	74.4 მ²	5.9 მ²	80.3 მ²
2.14	110.6 მ²	17.0 მ²	127.6 მ²
ჯამი	652.3 მ²	84.4 მ²	736.7 მ²
სადარბაზო	48.8მ²		
ჯიბის უჯრედი	33.0მ²		

ექსპლიკაცია

ჰიროობითი ალნიშვნები

- მონოლითური ბეტონის კედელი
- სვეტები
- ბეტონის ბლოკის კედელი
- გიფსოფილის კედელი
- კედელის მოპირკეტება
- ღერძის ხაზი
- ღერძის ნიშანი
- ნითელი ხაზი
- ჯრილის მარკირება
- 3-3 0105
- 3-3 0105
- ჯვანძების მარკირება
- ნომერი
- 01ნ1 5.2 ფართი
- იატაკის ნიშნული
- 0.00
- მარკირება ღიობის სიმანე
- 000 000
- ღიობის სიმაღლე

შენიშვნები:

1. ნახაზზე ზომები მოცემულია მილიმეტრებში
2. ნახაზის ყველა ცვლილება მშენებლობისას შეთანხმებული უნდა იყოს პროექტის ავტორთან

დამკვეთი
შპს "მთანმინდა 2006"

მისამართი
ქ.თბილისი ჯეტრიაშვილის ქ. №45

პროექტის სახელწოდება
მრავალბინიანი
საცხოვრებელი სახლი

თანამდებობა	გვარი	ხელმოწერა
დირექტორი	გ.ქვანიშვილი	
მთ.არქიტექტორი	გ.ქვანიშვილი	
	დ.ელიზბარაშვილი	
დაამუშავა	გ.ქვანიშვილი	
	დ.ელიზბარაშვილი	
მთ.ინჟინერი		

archidea

შპს"არქიდეა" 401986801
თბილისი, ვაჟაფშაველას გ.№45
ტელ: +99599 70 80 13

ნახაზი
6 სართულის გეგმა

ფორმატი	მაშტაბი	თარიღი
A1	1:100	20.11.2014
სტადია	ფურცელი	ფურცლები
მუშა	11	

7 სართულის გეგმა

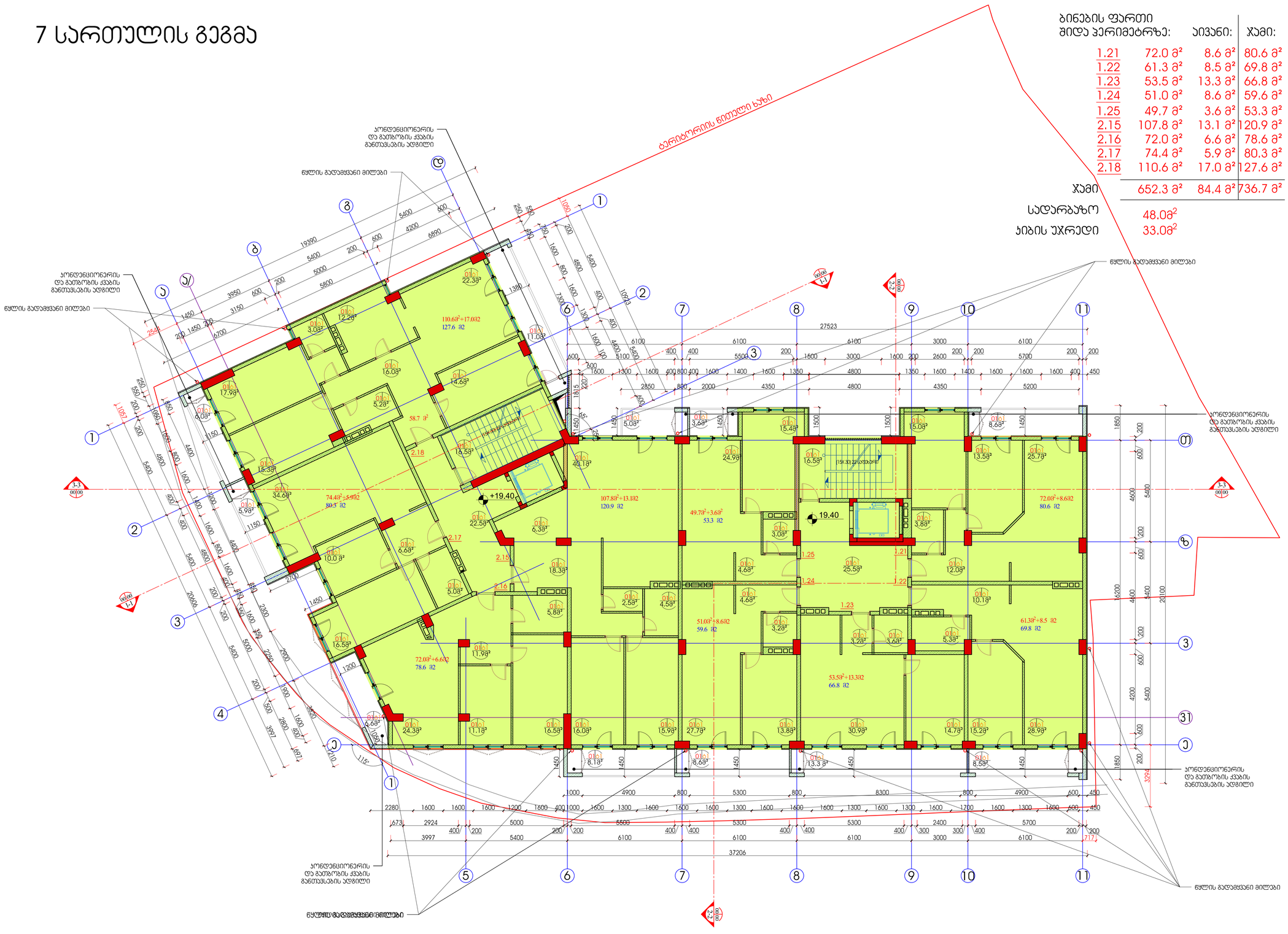

ბინების ფართი შიდა ჰერიმეტრზე:		აივანი:	ჯამი:
1.21	72.0 მ²	8.6 მ²	80.6 მ²
1.22	61.3 მ²	8.5 მ²	69.8 მ²
1.23	53.5 მ²	13.3 მ²	66.8 მ²
1.24	51.0 მ²	8.6 მ²	59.6 მ²
1.25	49.7 მ²	3.6 მ²	53.3 მ²
2.15	107.8 მ²	13.1 მ²	120.9 მ²
2.16	72.0 მ²	6.6 მ²	78.6 მ²
2.17	74.4 მ²	5.9 მ²	80.3 მ²
2.18	110.6 მ²	17.0 მ²	127.6 მ²
ჯამი	652.3 მ²	84.4 მ²	736.7 მ²

სადარბაზო 48.0მ²

ჯიბის უჯრედი 33.0მ²

ექსპლიკაცია

ჰირობითი ალნიშვნები

- მონოლითური ბეტონის კედელი
- სვეტები
- ბეტონის ბლოკის კედელი
- გიფსოფილის კედელი
- კედელის მოპირკეტება
- ლერძის ხაზი
- ლერძის ნიშანი
- ნითელი ხაზი
- ჯრილის მარკირება
- 3-3 0105
- 3-3 0105
- ჯვანძების მარკირება
- ნომერი
- 01ტ1 5.2 ფართი
- იატაკის ტიპი
- 0.00
- იატაკის ნიშნული
- მარკირება ლიობის სიგანე
- 000 000
- ლიობის სიმაღლე

შენიშვნები:

1. ნახაზზე ზომები მოცემულია მილიმეტრებში
2. ნახაზის ყველა ცვლილება მშენებლობისას შეთანხმებული უნდა იყოს პროექტის ავტორთან

დამკვეთი
შპს "მთანმინდა 2006"

მისამართი
ქ.თბილისი ჰეტრიაშვილის ქ. №45

პროექტის სახელწოდება
მრავალბინიანი
საცხოვრებელი სახლი

თანამდებობა	გვარი	ხელმოწერა
დირექტორი	გ.ქევანიშვილი	
მთ.არქიტექტორი	გ.ქევანიშვილი	
	დ.ელიზბარაშვილი	
დაამუშავა	გ.ქევანიშვილი	
	დ.ელიზბარაშვილი	
მთ.ინჟინერი		

archidea

შპს"არქიდეა" 401986801
თბილისი, ვაჟაფშაველას გ.№45
ტელ: +99599 70 80 13

ნახაზი
7 სართულის გეგმა

ფორმატი	მაშტაბი	თარიღი
A1	1:100	20.11.2014
სტადია	ფურცელი	ფურცლები
მუშა	12	

8 სართულის გეგმა

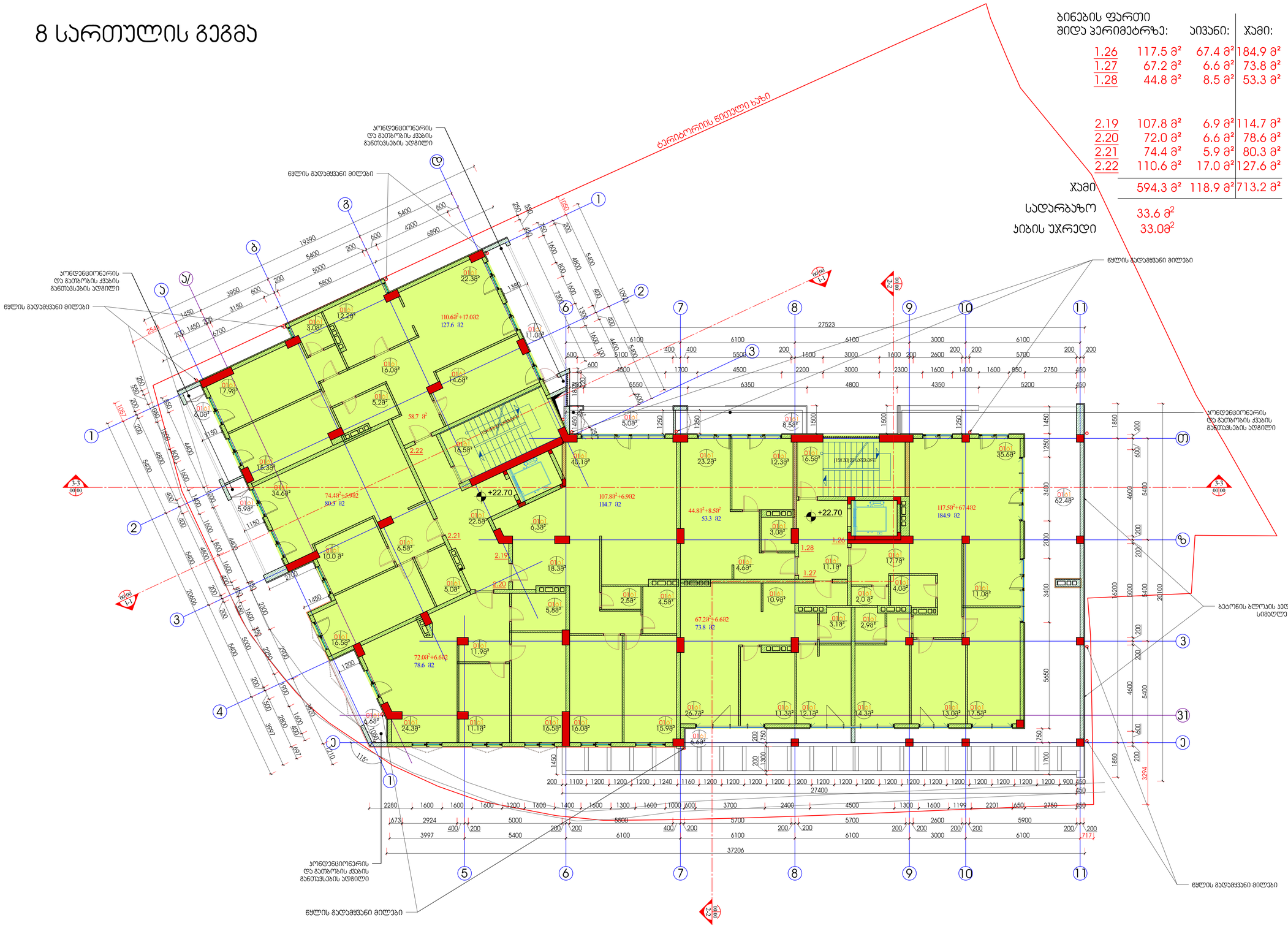

ბინების ფართი			
შიდა ჰერიმეტრზე:		აივანი:	ჯამი:
1.26	117.5 მ²	67.4 მ²	184.9 მ²
1.27	67.2 მ²	6.6 მ²	73.8 მ²
1.28	44.8 მ²	8.5 მ²	53.3 მ²
2.19	107.8 მ²	6.9 მ²	114.7 მ²
2.20	72.0 მ²	6.6 მ²	78.6 მ²
2.21	74.4 მ²	5.9 მ²	80.3 მ²
2.22	110.6 მ²	17.0 მ²	127.6 მ²
ჯამი	594.3 მ²	118.9 მ²	713.2 მ²
სადარბაზო	33.6 მ²		
ჯიბის უჯრედი	33.0მ²		

ექსპლიკაცია

ჰიროობითი ალნიშვნები

- მონოლითური ბეტონის კედელი
- სვეტები
- ბეტონის ბლოკის კედელი
- გიფსოფილის კედელი
- კედელის მოპირკეტება
- ღერძის ხაზი
- ღერძის ნიშანი
- ნითელი ხაზი
- ჭრილის მარკირება
- 3-3 0105
- 3-3 0105
- ჯვანძების მარკირება
- ნომერი
- 01 61 5.2
- იატაკის ტიპი
- ფართი
- იატაკის ნიშნული +0.00
- მარკირება ღიობის სიმაღლე
- 000 000
- ღიობის სიმაღლე

შენიშვნები:

1. ნახაზზე ზომები მოცემულია მილიმეტრებში
2. ნახაზის ყველა ცვლილება მშენებლობისას შეთანხმებული უნდა იყოს პროექტის ავტორთან

დამკვეთი
შპს "მთანმინდა 2006"

მისამართი
ქ.თბილისი ჰეტრიაშვილის ქ. №45

პროექტის სახელწოდება
მრავალბინიანი
საცხოვრებელი სახლი

თანამდებობა	გვარი	ხელმოწერა
დირექტორი	გ.კევანიშვილი	
მთ.არქიტექტორი	გ.კევანიშვილი	
	დ.ელიზბარაშვილი	
დაამუშავა	გ.კევანიშვილი	
	დ.ელიზბარაშვილი	
მთ.ინჟინერი		

archidea

შპს"არქიდეა" 401986801
თბილისი, ვაჟაფშაველას გ.№45
ტელ: +99599 70 80 13

ნახაზი
8 სართულის გეგმა

ფორმატი	მაშტაბი	თარიღი
A1	1:100	20.11.2014
სტადია	ფურცელი	ფურცლები
მუშა	13	

9 სართულის გეგმა

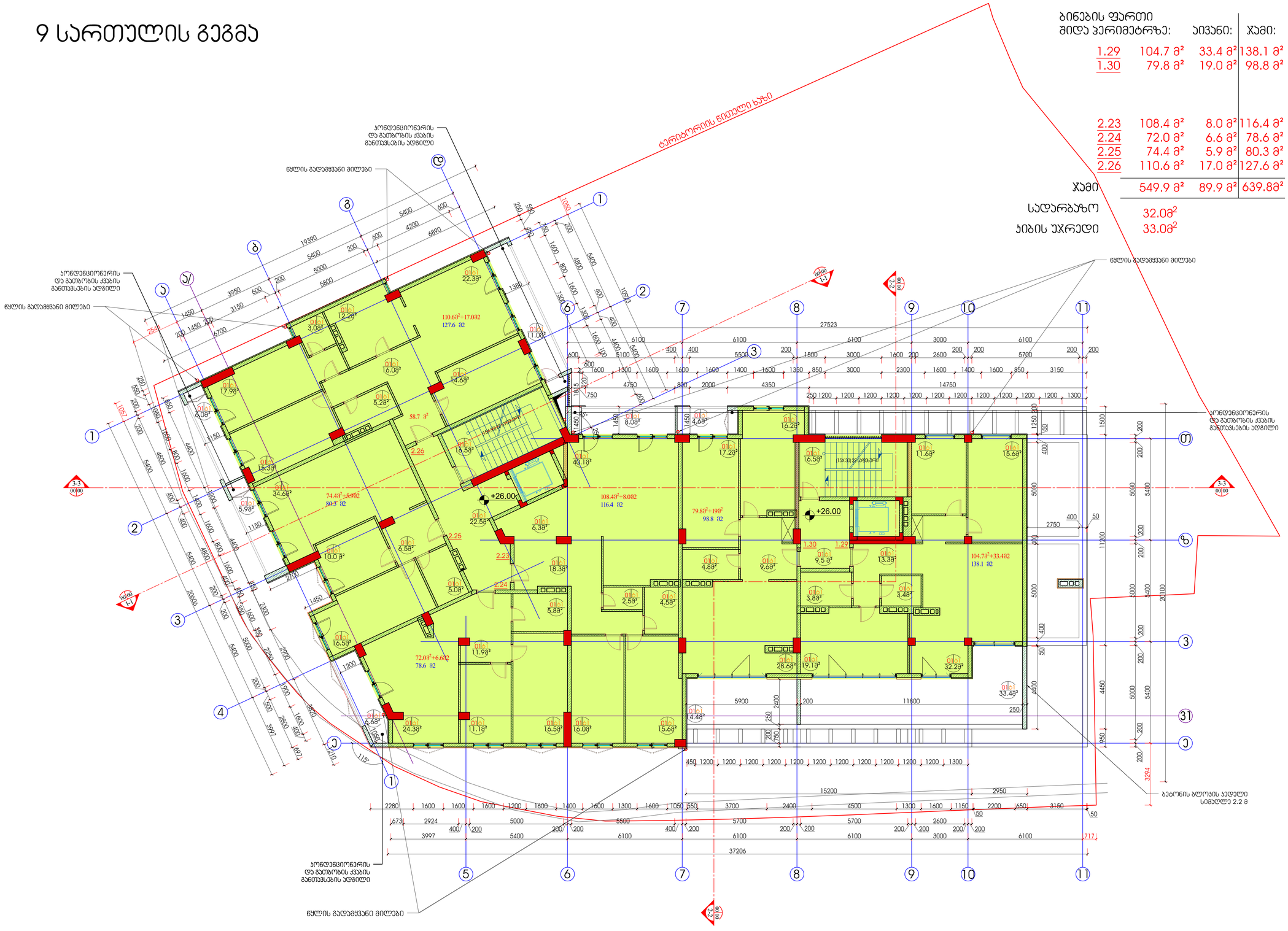

ბინების ფართი შიდა პერიმეტრზე:		აივანი:	ჯამი:
1.29	104.7 მ²	33.4 მ²	138.1 მ²
1.30	79.8 მ²	19.0 მ²	98.8 მ²
2.23	108.4 მ²	8.0 მ²	116.4 მ²
2.24	72.0 მ²	6.6 მ²	78.6 მ²
2.25	74.4 მ²	5.9 მ²	80.3 მ²
2.26	110.6 მ²	17.0 მ²	127.6 მ²
ჯამი	549.9 მ²	89.9 მ²	639.8მ²
სადარბაზო	32.0მ²		
ჯიბის უჯრედი	33.0მ²		

ექსპლიკაცია

ჯირობითი ალნიშვნები

- მონოლითური ბეტონის კედელი
- სვეტები
- ბეტონის ბლოკის კედელი
- გიფსოფილის კედელი
- კედელის მოპირკეტება
- ღერძის ხაზი
- ღერძის ნიშანი
- ნითელი ხაზი
- ჯრილის მარკირება
- 3-3 0105 ჯვანძების მარკირება
- 0105 ნომერი
- 0161 5.2 ფართი
- 0.00 იატაკის ნიშნული
- 0.00 მარკირება ღიობის სიმანე
- 000 000 ღიობის სიმაღლე

შენიშვნები:

1. ნახაზზე ზომები მოცემულია მილიმეტრებში
2. ნახაზის ყველა ცვლილება მშენებლობისას შეთანხმებული უნდა იყოს პროექტის ავტორთან

დამკვეთი
შპს "მთანმინდა 2006"

მისამართი
ქ.თბილისი პეტრიაშვილის ქ. №45

პროექტის სახელწოდება
მრავალბინიანი
საცხოვრებელი სახლი

თანამდებობა	გვარი	ხელმოწერა
დირექტორი	გ.ქევანიშვილი	
მთ.არქიტექტორი	გ.ქევანიშვილი	
	დ.ელიზბარაშვილი	
დაამუშავა	გ.ქევანიშვილი	
	დ.ელიზბარაშვილი	
მთ.ინჟინერი		

archidea

შპს"არქიდეა" 401986801
თბილისი, ვაჟაფშაველას გ.№45
ტელ: +99599 70 80 13

ნახაზი
9 სართულის გეგმა

ფორმატი	მაშტაბი	თარიღი
A1	1:100	20.11.2014
სტადია	ფურცელი	ფურცლები
მუშა	14	

10 სართულის გეგმა

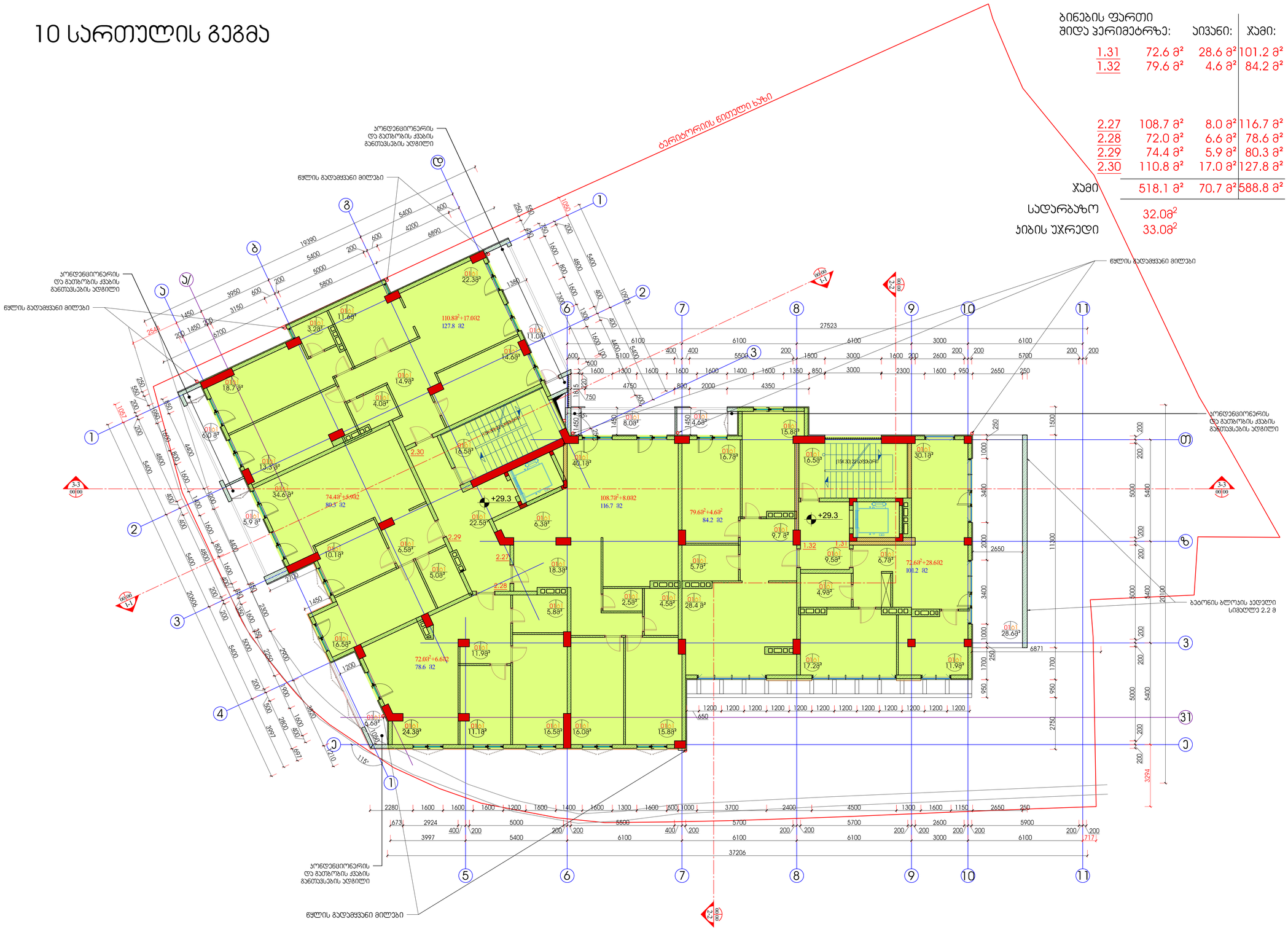

ექსპლიკაცია

პირობითი აღნიშვნები

- მონოლითური ბეტონის კედელი
- სვეტები
- ბეტონის ბლოკის კედელი
- გიფსოფიბოლის კედელი
- კედლების მოპირკეთება
- ღერძის ხაზი
- ღერძის ნიშანი
- წითელი ხაზი
- ჯრილის მარკირება
- იატაკის ნიშნული ±0.00
- ჯვარედინის მარკირება
- მარკირება ტიხრის სიმაღლე
- ნოხოვრი იატაკის ტიპი
- ფარდი
- ტიხრის სიმაღლე

შენიშვნები:

1. ნახაზზე ზომები მოცემულია მილიმეტრებში
2. ნახაზის ყველა ცვლილება ამგებლობისას შეთანხმებული უნდა იქნეს პროექტის ავტორებთან

დამკვეთი: შპს "მთაწმინდა 2006"

მისამართი: ქ.თბილისი ჯებრიაშვილის ქ. №45

პროექტის სახელწოდება: მრავალბინიანი საცხოვრებელი სახლი

თანამდებობა	გვარი	ხელმოწერა
ტიპრეჯტორი	გ.კევანიშვილი	
მთ.არქიტექტორი	გ.კევანიშვილი	
	დ.ელიზბარაშვილი	
დამთმობა	გ.კევანიშვილი	
	დ.ელიზბარაშვილი	
მთ.ინჟინერი		

შპს"არქიდეა" 401986801
თბილისი, ჯაჯანაშვილის გ.№45
ტელ: +99599 70 80 13

ნახაზი: 10 სართულის გეგმა

ფორმატი	მასშტაბი	თარიღი
A1	1:100	20.11.2014
სტადია	ფურცელი	ფურცლები
გეგმა	15	

11 სართულის გეგმა

ბინების ფართი შიდა პერიმეტრზე:	აივანი:	ჯამი:
1.33 128.6 მ²	30.0 მ²	158.6 მ²
2.31 101.5მ²	14.5 მ²	116.0 მ²
2.32 59.0 მ²	17.2 მ²	76.2 მ²
2.33 64.4 მ²	10.4 მ²	74.8 მ²
2.34 102.5 მ²	17.0 მ²	119.5 მ²
ჯამი 456.0 მ²	89.1 მ²	545.1 მ²
სადარბაზო	28.1მ²	
ჯიბის უჯრედი	33.0მ²	

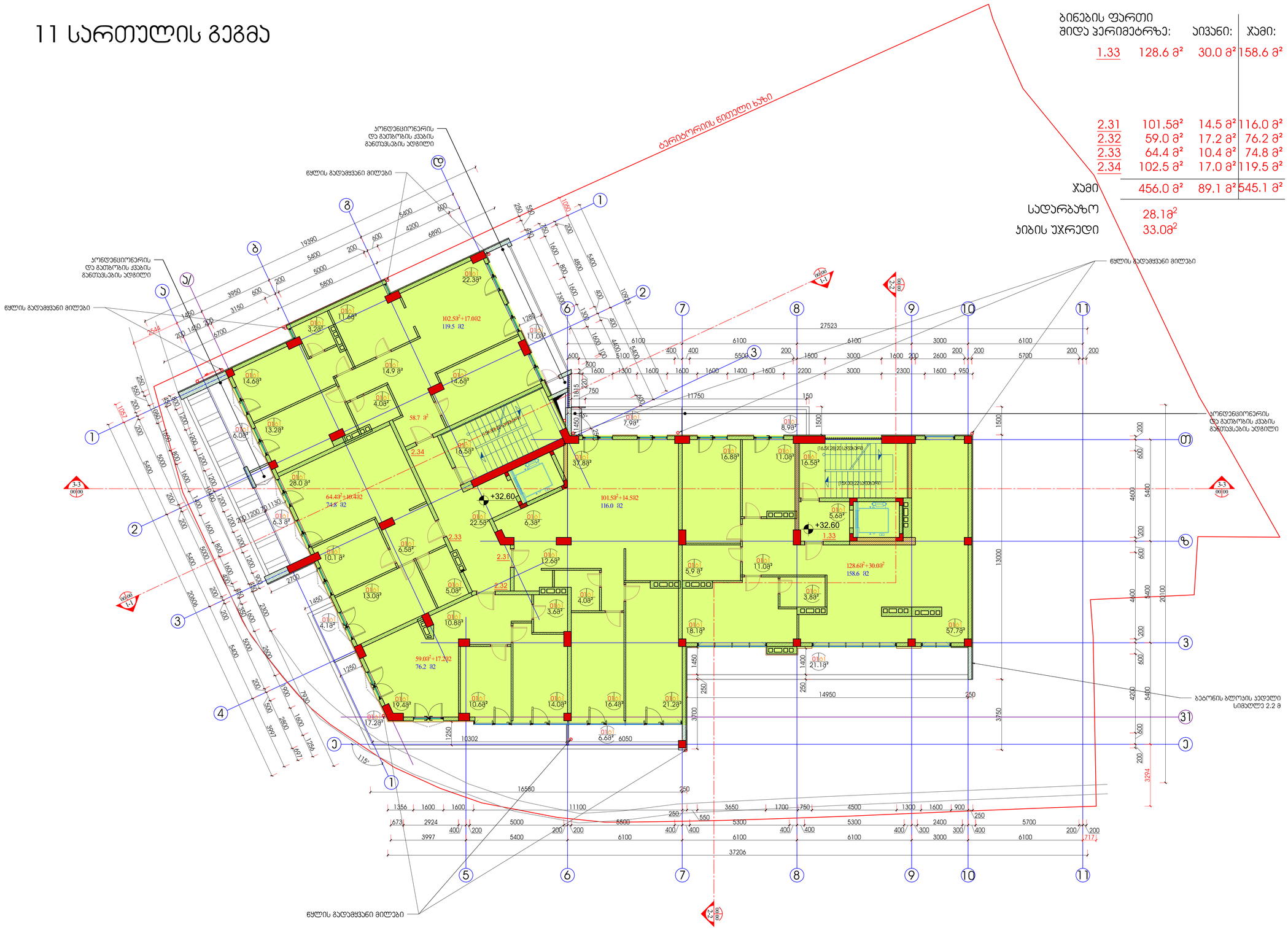
ბერტყორების წირული ხაზი
პარაპეტის წირული ხაზი
წყლის გადამყვანი მილები
პარაპეტის წირული ხაზი
წყლის გადამყვანი მილები
პარაპეტის წირული ხაზი
წყლის გადამყვანი მილები
პარაპეტის წირული ხაზი
წყლის გადამყვანი მილები
პარაპეტის წირული ხაზი
+32.60
+32.60
102.5მ²+17.0მ²
119.5 მ²
64.4მ²+10.4მ²
74.8 მ²
101.5მ²+14.5მ²
116.0 მ²
59.0მ²+17.2მ²
76.2 მ²
128.6მ²+30.0მ²
158.6 მ²
58.7 მ²
2.34
2.33
2.32
2.31
1.33
27523
37206
16560
11100
10302
14950
13000
20100
37.88²
7.98²
8.98²
16.88²
11.08²
16.58²
5.68²
5.9 მ²
11.08²
3.88²
57.78²
18.18²
21.18²
22.33²
11.68²
3.28²
14.68²
14.9 მ²
4.08²
13.29²
6.08²
28.0 მ²
16.58²
22.58²
6.38²
6.3 მ²
6.58²
10.1 მ²
13.08²
5.08²
12.68²
3.68²
4.08²
4.18²
10.88²
19.48²
17.28²
10.68²
14.08²
16.48²
21.28²
6.68²
11.08²
6050
ბეტონის ბლოკის კედელი სიმაღლე 2.2 მ
ალიონიუმის ფანჯრის ბლოკი
ალიონიუმის ფანჯრის ბლოკი
ალიონიუმის ფანჯრის ბლოკი

12 სართულის გეგმა

ბინების ფართი შიდა პერიმეტრზე:		აივანი:	ჯამი:
2.35	239.2 მ²	160.4 მ²	399.6 მ²
2.36	54.9 მ²	4.3 მ²	59.2 მ²
2.37	52.9 მ²	12.3 მ²	65.2 მ²
2.38	95.8 მ²	17.3 მ²	113.1 მ²
ჯამი	442.8 მ²	194.3 მ²	637.1 მ²

სადარბაზო	22.58²
ჯიბის უჯრედი	30.08²
ლიფტის სამანქანო	10.98²

ბეტონის ბლოკის კედელი სიმაღლე 2.2 მ

ლიფტის სამანქანო არასრული სართული ჯერის სიმაღლე 2400მმ

ბეტონის ბლოკის კედელი სიმაღლე 2.2 მ

13 სართულის გეგმა

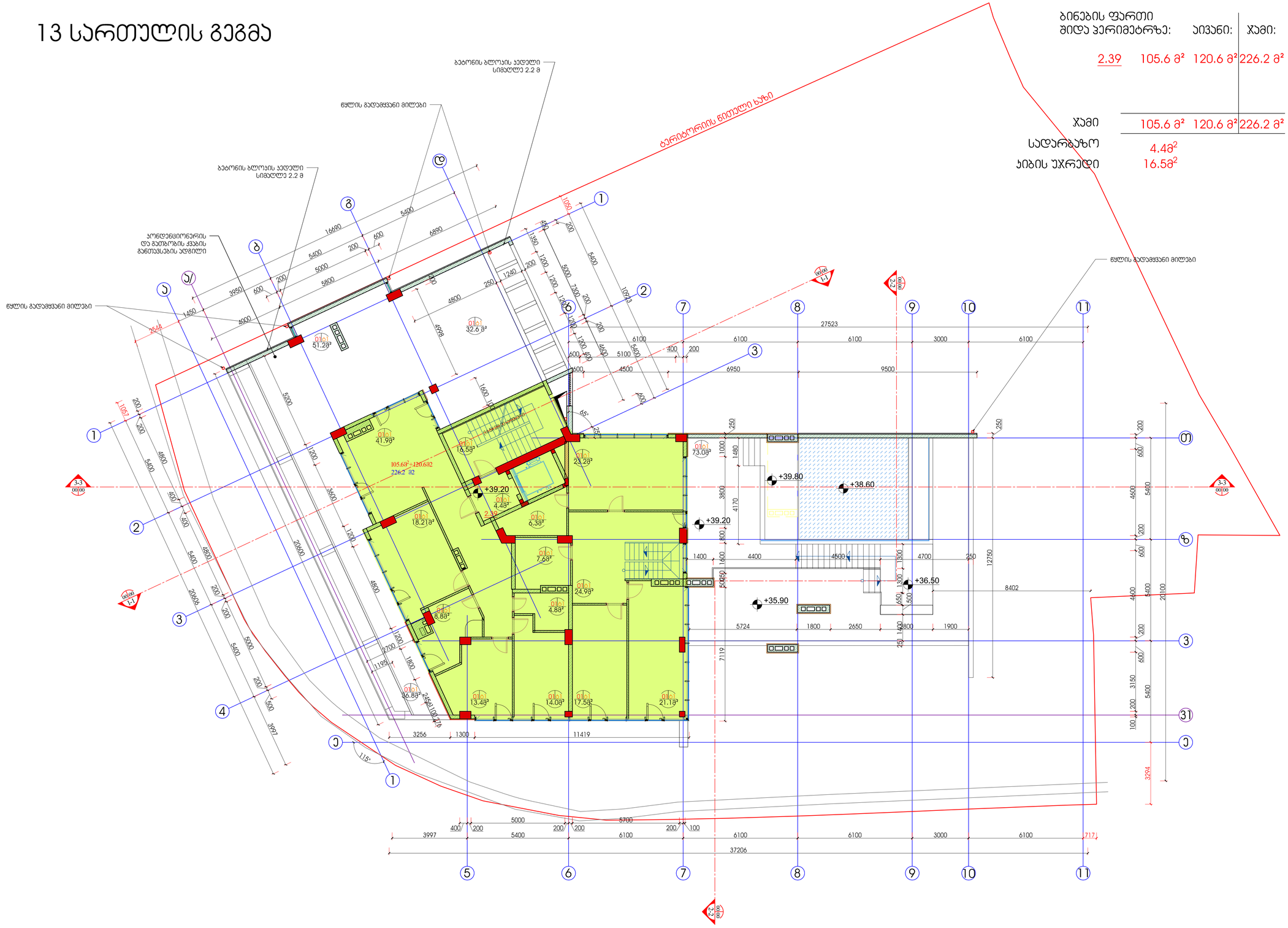

ბინების ფართი მიდა ჰერიმეტრზე:		აივანი:	ჯამი:
2.39	105.6 მ²	120.6 მ²	226.2 მ²
ჯამი	105.6 მ²	120.6 მ²	226.2 მ²
სადარბაზო	4.4მ²		
ჰიბის უჯრედი	16.5მ²		

ექსპლიკაცია

ჰირობითი აღნიშვნები

- მონოლითური ბეტონის კედელი სვეტები
- ბეტონის ბლოკის კედელი
- გიფსოფილის კედელი
- კედელის მოპირკეტება
- ღერძის ხაზი
- ღერძის ნიშანი
- ნითელი ხაზი
- ჯრილის მარკირება
- 3-3 0105 ჯვანძების მარკირება
- 0105 ნომერი
- 0161 5.2 ფართი
- იატაკის ნიშნული +0.00
- მარკირება ღიობის სიმაღლე
- 000 000 ღიობის სიმაღლე

შენიშვნები:

1. ნახაზზე ზომები მოცემულია მილიმეტრებში
2. ნახაზის ყველა ცვლილება მშენებლობისას შეთანხმებული უნდა იყოს პროექტის ავტორთან

დამკვეთი
შპს "მთანმინდა 2006"

მისამართი
ქ.თბილისი პეტრიაშვილის ქ. №45

პროექტის სახელწოდება
მრავალბინიანი
საცხოვრებელი სახლი

თანამდებობა	გვარი	ხელმოწერა
დირექტორი	გ.ქევანიშვილი	
მთ.არქიტექტორი	გ.ქევანიშვილი	
	დ.ელიზბარაშვილი	
დაამუშავა	გ.ქევანიშვილი	
	დ.ელიზბარაშვილი	
მთ.ინჟინერი		

archidea

შპს"არქიდეა" 401986801
თბილისი, ვაჟაფშაველას გ.№45
ტელ: +99599 70 80 13

ნახაზი
13 სართულის გეგმა

ფორმატი	მაშტაბი	თარიღი
A1	1:100	20.11.2014
სტადია	ფურცელი	ფურცლები
მუშა	18	

ტექნიკური სახურავის გეგმა

სადარბაზო	17.78²
ლიფტის სამანქანო	17.78²

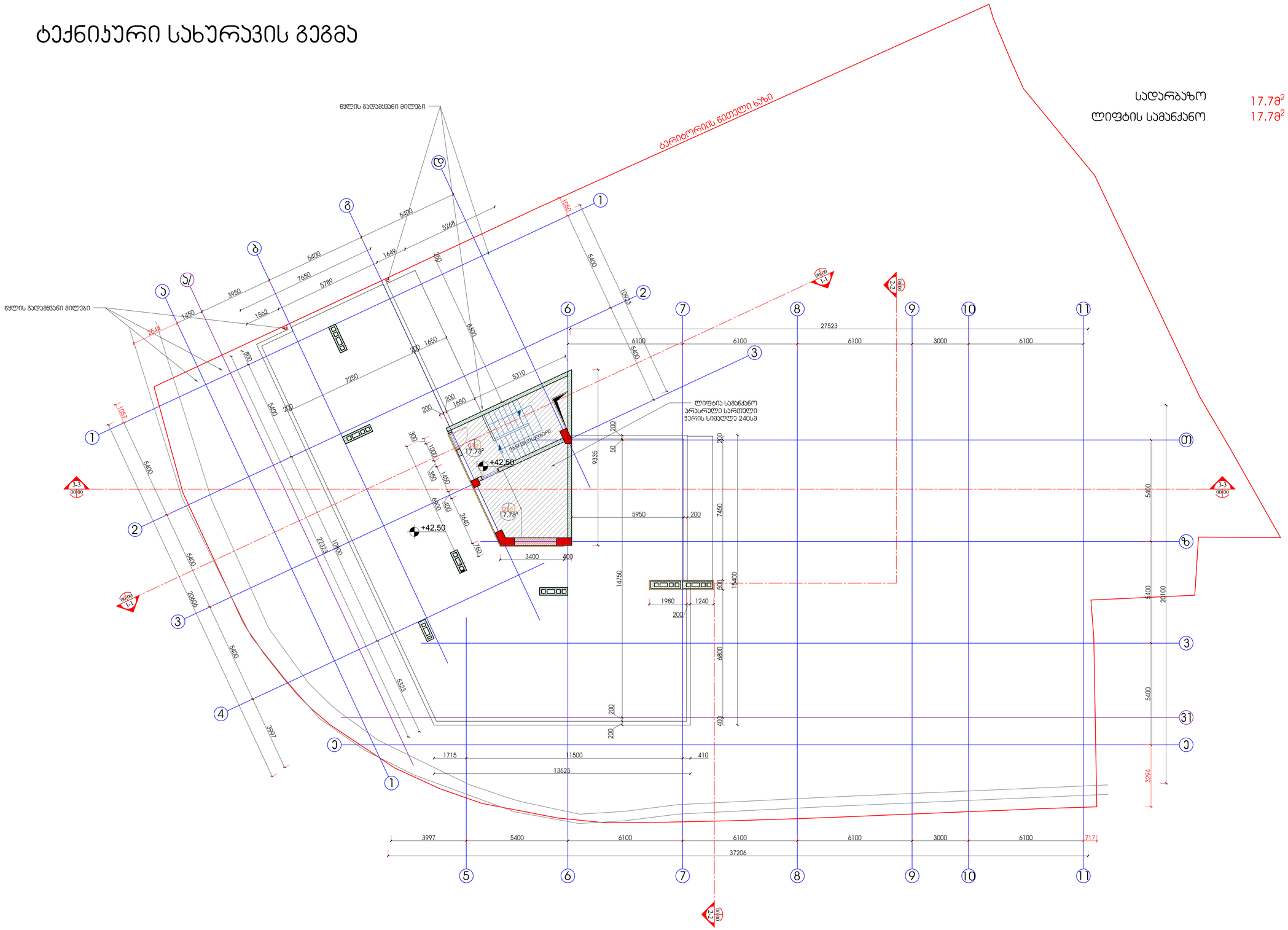
წყლის გადამყვანი მილები
ბარიერორის ნიველი ხაზი
ლიფტის სამანქანო
არასრული სართული
კედლის სიმაღლე 240სმ
+42.50
+42.50
17.78²
17.78²
27523
6100
6100
6100
3000
6100
37206
3997
5400
6100
6100
6100
3000
6100
7171
13625
1715
11500
410
3400
400
5950
200
7450
14750
1980
1240
200
5400
20100
3294
9335
50
200
200
200

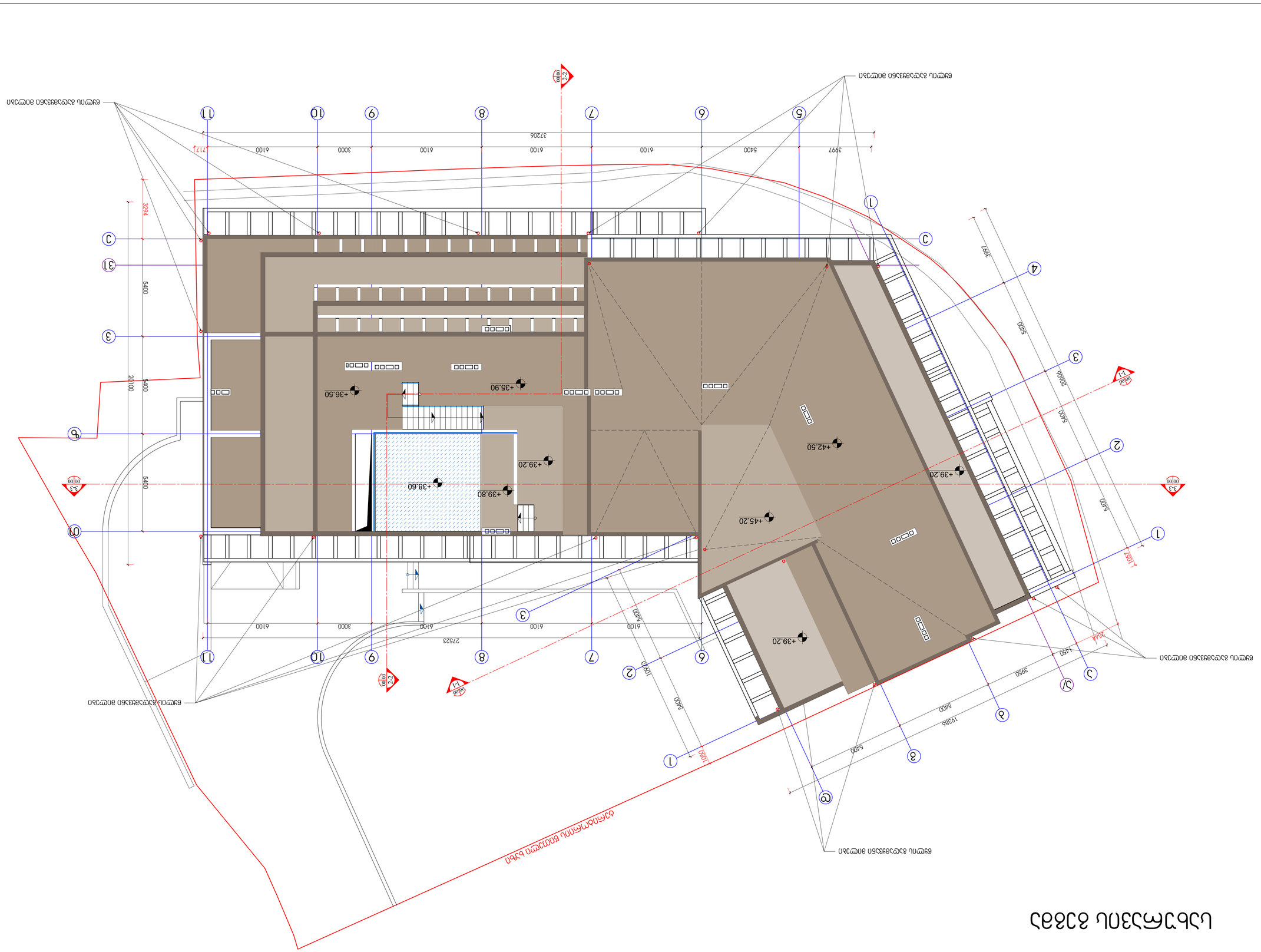
+39.20
+38.60
+39.80
+35.90
+36.50
+42.50
+45.20
+39.20
+39.20
5400
6100
3000
6100
6100
5400
3997
37206
2717
3224
20100
5400
5400
5400