ᲐᲮᲡᲔᲑᲔᲚᲘ ᲤᲐᲡᲐᲓᲘ ᲑᲔᲠᲫᲔᲡ ᲥᲕᲩᲘᲓᲔᲜ მ 1:100

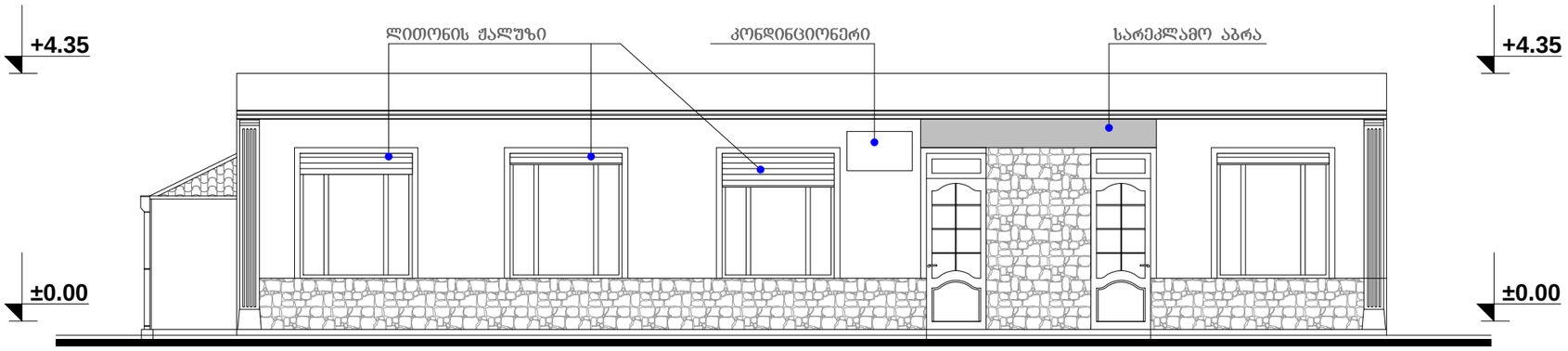

17.40 19.72 16.90

ᲤᲝᲠᲛᲐᲢᲘ A-3	ᲓᲐᲮᲕᲔᲗᲘᲡ #	

ᲛᲔᲜᲘᲨᲕᲜᲔᲑᲘ:

1. ᲜᲐᲮᲐᲖᲖᲔ ᲖᲝᲛᲔᲑᲘ ᲛᲝᲪᲔᲛᲣᲚᲘᲐ ᲛᲔᲢᲘᲩᲔᲑᲨᲘ.

2. ᲜᲐᲮᲐᲖᲘᲡ ᲧᲕᲔᲚᲐ ᲪᲕᲚᲘᲚᲔᲑᲐ ᲛᲨᲔᲜᲔᲑᲚᲝᲑᲘᲡᲐᲡ ᲛᲔᲪᲜᲘᲔᲠᲣᲚ ᲖᲔᲓᲐᲛᲮᲔᲓᲕᲔᲚᲘ ᲣᲜᲓᲐ ᲘᲧᲝᲡ ᲞᲠᲝᲔᲥᲢᲘᲡ ᲐᲕᲢᲝᲠᲗᲐᲜ.

ᲢᲔᲥᲜᲘᲙᲣᲠ-ᲔᲙᲝᲜᲝᲛᲘᲙᲣᲠᲘ ᲛᲐᲩᲕᲔᲜᲔᲑᲚᲔᲑᲘ:

ᲡᲐᲔᲠᲗᲝ ᲤᲐᲠᲗᲘ - 374.4 ᲙᲕ.Მ
ᲛᲐᲗ ᲨᲠᲘᲡ:
1.ᲞᲠᲝᲛᲔᲮᲡᲘᲔᲚᲘ (ᲡᲐᲡᲐᲮᲔᲑᲚᲝ) ᲤᲐᲠᲗᲘ - 361.7 ᲙᲕ.Მ
2.ᲙᲘᲑᲘᲡ ᲣᲯᲠᲔᲮᲔᲚᲘᲡ ᲤᲐᲠᲗᲘ - 12.7 ᲙᲕ.Მ

ᲔᲥᲡᲞᲚᲘᲙᲐᲪᲘᲐ :

ᲞᲘᲠᲝᲑᲘᲗᲘ ᲜᲘᲨᲜᲔᲑᲘ:

⑥ –	– ᲑᲔᲭᲓᲘᲚᲘ
–	– ᲪᲘᲒᲚᲘᲡᲤᲘᲠᲘ
–	– ᲮᲘᲓᲘ
Ბ-Ბ –	– ᲦᲘᲐᲜᲘ
ᲤᲐ-Ბ –	– ᲓᲘᲐᲤᲠᲐᲒᲛᲐ
Მ-Ბ –	– ᲞᲝᲚᲝᲜᲐ
ᲤᲐᲮ-Ბ –	– ᲦᲔᲠᲫᲘᲡ ᲮᲐᲖᲘ
	– ᲡᲐᲮᲐᲚᲮᲝ ᲡᲐᲖᲦᲕᲠᲘᲡᲗᲕᲘᲡ

ᲓᲐᲛᲙᲕᲔᲗᲘ
ᲨᲞᲡ "ᲔᲑᲘᲡᲘ", ᲚᲔᲕᲐᲜ ᲑᲔᲑᲘᲐ

ᲛᲘᲡᲐᲛᲐᲠᲗᲘ
ქ.ᲗᲑᲘᲚᲘᲡᲘ, ᲑᲔᲠᲫᲔᲡ ქ.
(ᲪᲧᲐᲕᲘᲡ ᲥᲐᲮᲜᲘᲡ ᲛᲘᲛᲓᲔᲑᲐᲠᲔᲝ.(ᲜᲐᲯ.#1/30)

ᲞᲠᲝᲔᲥᲢᲘᲡ ᲡᲐᲮᲔᲚᲬᲝᲓᲔᲑᲐ

ᲡᲐᲮᲚᲔᲑᲘᲡ ᲝᲑᲘᲔᲥᲢᲘᲡ ᲐᲔᲠᲝᲜᲐᲕᲢᲘᲥᲣᲠᲘ

ᲗᲐᲜᲐᲛᲓᲔᲑᲝᲑᲐ	ᲑᲔᲭᲓᲘ	ᲮᲔᲚᲛᲝᲬᲔᲠᲐ	ᲗᲐᲠᲘᲦᲘ
ᲓᲘᲠᲔᲥᲢᲝᲠᲘ	Ო.ᲮᲣᲮᲐᲨᲕᲘᲚᲘ		05.03.2015
ᲛᲗᲐᲕ.ᲐᲠ�฀ᲘᲢᲔᲥᲢᲝᲠᲘ	Ლ. ᲮᲣᲮᲐᲨᲕᲘᲚᲘ		
ᲐᲕᲢᲝᲠᲘ	Ლ. ᲮᲣᲮᲐᲨᲕᲘᲚᲘ		

შ.პ.ს. "არკ ქრიეიშენ"
მისამართი:
ქ. თბილისი,
საბურთალოს ქ.#33

"Arc Creation" L.t.d.
adress:
#33, Saburtalo str.,
Tbilisi, Georgia

E_mail: <levan.khukhashvili@gmail.com>

ᲛᲐᲡᲨᲢᲐᲑᲘ	1:100
ᲗᲐᲠᲘᲦᲘ	

ᲜᲐᲮᲐᲖᲘ:
ᲐᲮᲡᲔᲑᲔᲚᲘᲡ ᲤᲐᲡᲐᲓᲘ ᲑᲔᲠᲫᲔᲡ ᲥᲕᲩᲘᲓᲔᲜ

ᲡᲢᲐᲓᲘᲐ	ᲤᲐᲖᲘᲡᲔᲚᲘ	ᲤᲐᲖᲘᲡᲔᲚᲔᲑᲘ
ᲞᲠᲝᲔᲥᲢᲘ	Ა-	Ა-14

ᲐᲮᲡᲔᲑᲔᲚᲘ ᲨᲔᲜᲝᲑᲘᲡ ᲔᲯᲐᲜᲐ ᲤᲐᲡᲐᲓᲘ Მ 1:100

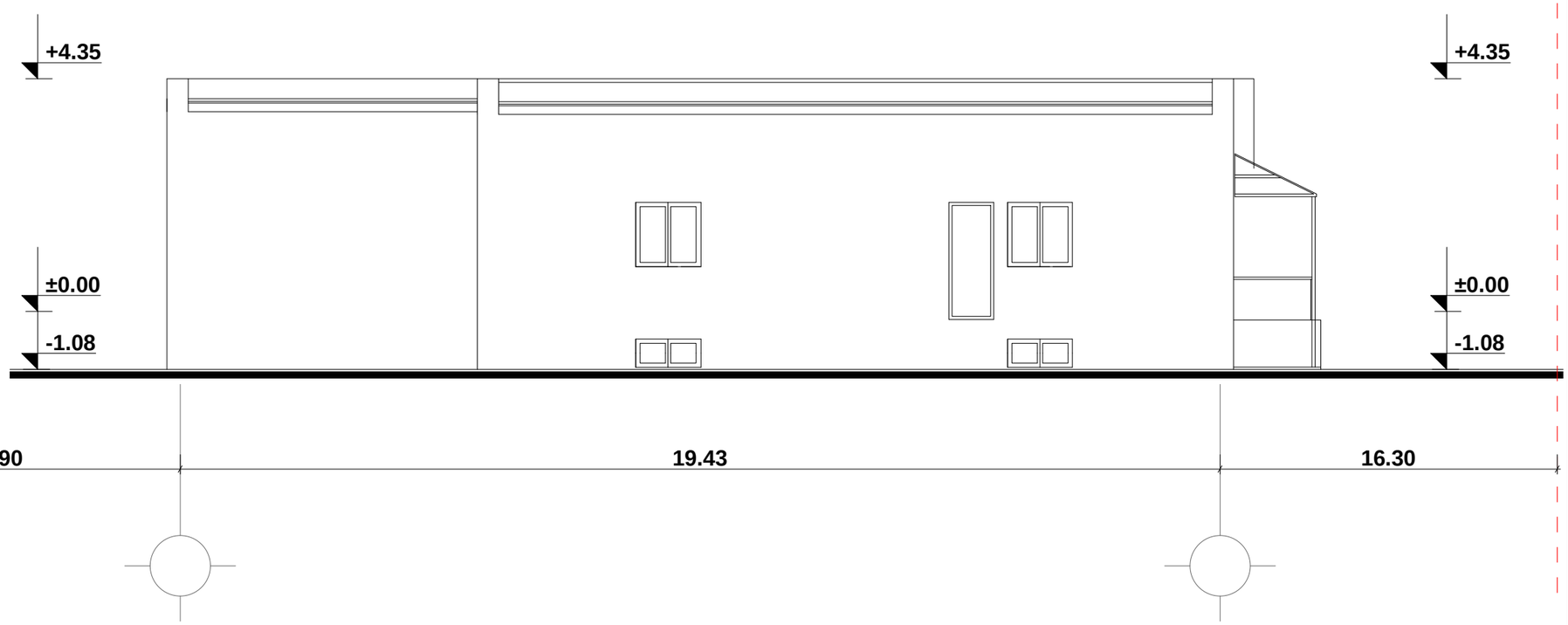

ᲤᲝᲠᲛᲐᲢᲘ A-3	ᲓᲐᲯᲔᲠᲔᲑᲘᲗᲘ #	

ᲨᲔᲜᲘᲨᲕᲜᲔᲑᲘ:

1. ᲜᲐᲮᲐᲖᲖᲔ ᲖᲝᲛᲔᲑᲘ ᲛᲝᲪᲔᲛᲣᲚᲘᲐ ᲛᲔᲢᲘᲩᲔᲑᲨᲘ.

2. ᲜᲐᲮᲐᲖᲘᲡ ᲧᲕᲔᲚᲐ ᲪᲕᲚᲘᲚᲔᲑᲐ ᲛᲨᲔᲜᲔᲑᲚᲝᲑᲘᲡᲡᲐᲡ ᲨᲔᲗᲐᲜᲮᲛᲔᲑᲔᲚᲘ ᲣᲜᲓᲐ ᲘᲧᲝᲡ ᲞᲠᲝᲔᲥᲢᲘᲡ ᲐᲕᲢᲝᲠᲗᲐᲜ.

ᲢᲔᲥᲜᲘᲙᲣᲠ-ᲔᲙᲝᲜᲝᲛᲘᲙᲣᲠᲘ ᲛᲐᲩᲕᲔᲜᲔᲑᲚᲔᲑᲘ:

ᲡᲐᲔᲠᲗᲝ ᲤᲐᲠᲗᲘ - 374.4 ᲙᲕ.Მ
ᲛᲐᲗ ᲨᲠᲘᲡ:
1.ᲞᲠᲝᲛᲔᲜᲐᲓᲣᲠᲘ (ᲡᲐᲡᲐᲠᲒᲔᲑᲚᲝ) ᲤᲐᲠᲗᲘ - 361.7 ᲙᲕ.Მ
2.ᲙᲘᲑᲘᲡ ᲣᲯᲠᲔᲮᲔᲚᲘᲡ ᲤᲐᲠᲗᲘ - 12.7 ᲙᲕ.Მ

ᲔᲥᲡᲞᲚᲘᲙᲐᲪᲘᲐ :

ᲡᲘᲛᲑᲝᲚᲘᲣᲠᲘ ᲜᲘᲨᲜᲔᲑᲘ:

- ⑥ – ᲙᲔᲓᲔᲚᲘ
- – ᲙᲘᲠᲘᲐᲮᲘ
- – ᲮᲘᲠᲒᲔᲚᲘ
- Ⅎ-6 – ᲓᲘᲐᲤᲠᲐᲒᲛᲐ
- Ⅎ-6 – ᲙᲝᲚᲝᲜᲐ
- Ⅎ-6 – ᲦᲝᲜᲘᲡ ᲮᲐᲖᲘ
- ℲᲮᲘ-6 – ᲡᲐᲮᲐᲖᲔᲮᲡᲐᲮᲝ ᲡᲐᲮᲚᲖᲔᲮᲘ

ᲓᲐᲛᲙᲕᲔᲗᲘ
ᲨᲡ "ᲔᲑᲘᲡᲘ", ᲪᲔᲜᲢᲠᲘ ᲑᲔᲑᲘᲐ

ᲛᲘᲡᲐᲛᲐᲠᲗᲘ
Ქ.ᲗᲑᲘᲚᲘᲡᲘ, ᲑᲔᲚᲔᲥᲘᲡ Ქ.
(ᲙᲧᲐᲕᲘᲡ ᲥᲐᲮᲜᲘᲡ ᲛᲘᲛᲓᲔᲑᲐᲠᲔᲝ.(ᲜᲐᲙ.#1/30)

ᲞᲠᲝᲔᲥᲢᲘᲡ ᲡᲐᲮᲔᲚᲬᲝᲓᲔᲑᲐ
ᲡᲐᲖᲐᲮᲕᲔᲔᲑᲘᲡ ᲝᲑᲘᲔᲥᲢᲘᲡ ᲮᲔᲖᲝᲜᲡᲢᲠᲣᲥᲪᲘᲐ

ᲗᲐᲜᲐᲛᲓᲔᲒᲝᲑᲐ	ᲑᲔᲭᲓᲘ	ᲮᲔᲚᲛᲝᲬᲔᲠᲐ	ᲗᲐᲠᲘᲦᲘ
ᲓᲘᲖᲐᲘᲜᲔᲠᲘ	Მ.ᲮᲣᲮᲐᲨᲕᲘᲚᲘ		05.03.2015
ᲒᲗᲛ.ᲐᲠ�฀ᲘᲢᲔᲥᲢᲝᲠᲘ	Ლ. ᲮᲣᲮᲐᲨᲕᲘᲚᲘ		
ᲐᲕᲢᲝᲠᲘ	Ლ. ᲮᲣᲮᲐᲨᲕᲘᲚᲘ		

შ.პ.ს. "არკ ქრიეიშენი"
მისამართი:
ქ. თბილისი,
საბურთალოს ქ.#33

"Arc Creation" L.t.d.
adress:
#33, Saburtalo str.,
Tbilisi, Georgia

E_mail: <levan.khukhashvili@gmail.com>

ᲛᲐᲡᲨᲢᲐᲑᲘ	1:100
ᲗᲐᲠᲘᲦᲘ	

ᲜᲐᲮᲐᲖᲘ:
ᲐᲮᲡᲔᲑᲔᲚᲘᲡ ᲨᲔᲜᲝᲑᲘᲡ ᲔᲯᲐᲜᲐ ᲤᲐᲡᲐᲓᲘ (2)

ᲡᲐᲪᲐᲕᲘ	ᲤᲔᲮᲘᲡᲪᲔᲚᲘ	ᲤᲔᲮᲘᲡᲪᲔᲚᲔᲑᲘ
ᲞᲠᲝᲔᲥᲢᲘ	Ა-	Ა-14

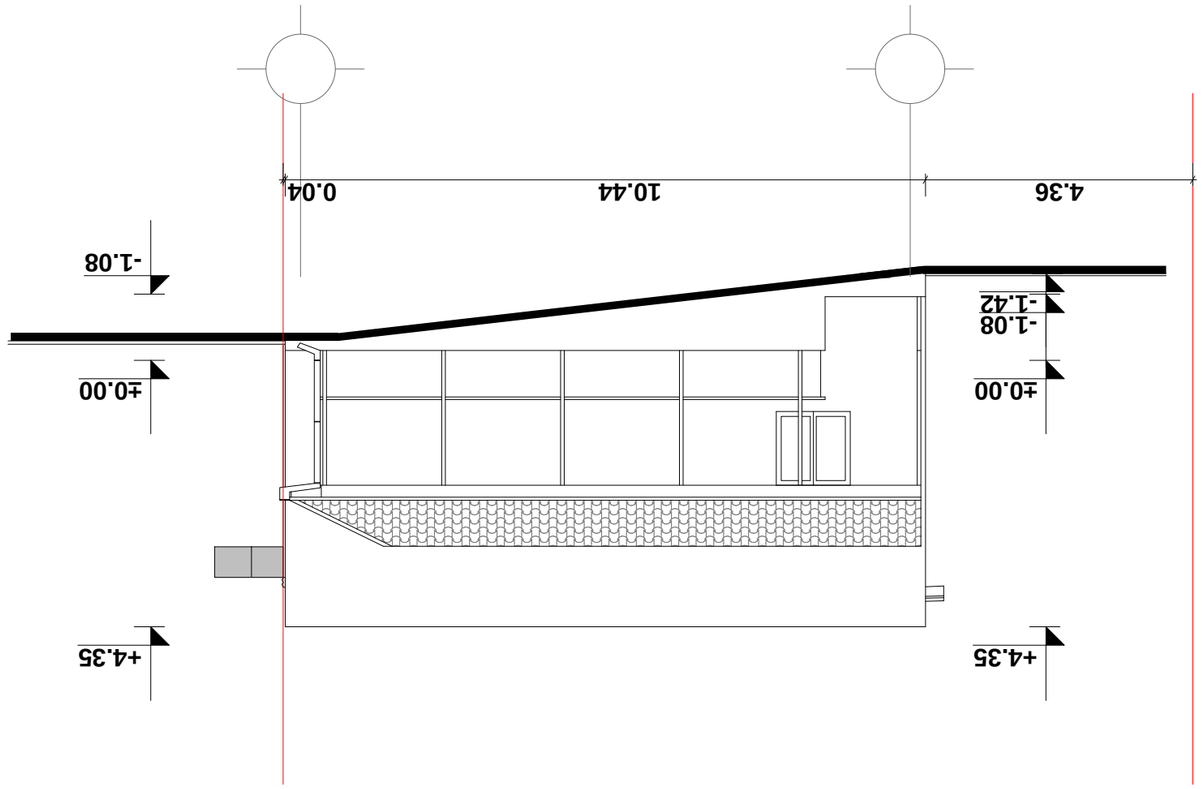

სახლის ბინათმოძრაობის სქემა (1) მ 1:100

ფორმატი A-3	ტირაჟი #	
მასშტაბი:		

1. ნახატზე ყოველი ზომები მოცემულია მილიმეტრებში.

ტექნიკური პირობები ბინათმოძრაობის სისტემის ელექტრომომარაგების ტიპის მიხედვით კატეგორირებულია:

ელექტრომიმღები სქემით - 374.4 კვ.მ

ბინათმოძრაობის სისტემის ტიპი:

1.ოთახის ბინათმოძრაობა (სასანიტარო) სქემით - 361.7 კვ.მ

2.ბინის ჯიხურის სქემით - 12.7 კვ.მ

ცვლილების N	მასშტაბი	ხელმოწერა	თარიღი
ელექტრონული ვერსიის ავტორი	მ.ნახატაშვილი		05.03.2015
ხელმძღვანელი	ლ. ნახატაშვილი		
პროექტის ხელმძღვანელი	ლ. ნახატაშვილი		

შ.პ.ს. "არქიტექტურული კომპანია"
"Arc Creation" L.t.d.
ელ.ფოსტა: <levan.khukhashvili@gmail.com>
E_mail: <levan.khukhashvili@gmail.com>
ტელ.: +995 599 20 20 33
მისამართი: საბურთალოს ქ. #33
address: #33, Saburtalo str.,
Tbilisi, Georgia

მასშტაბი:	1:100	ბინათმოძრაობის სქემა (1)
თარიღი		

სტადია	ფურცელი	ფურცლების რაოდენობა
	-	1-14

ნახაზის აღნიშვნები:

(6)	ბეტონი
	ღობის ბოძი
	ხის ბოძი
	ჩამოსხმული ბეტონის ფილა
	ელექტრომაბრაზი
	ლითონის ბადე
	ფანჯრის ბლოკი
	ფარდული
	ხის ფარდული
	ბეტონის ბორდიური
	ასფალტის საფარი
	ბეტონის ტროტუარი
	ბეტონის ფილა
	ქვიშა-ხრეშოვანი ნარევის ბალიშის ქვეშ ბეტონის ფილა
	ბეტონის ფილა
	ბეტონის ფილა

ᲐᲮᲡᲔᲑᲔᲚᲘ ᲑᲕᲔᲮᲔᲓᲘᲗᲘ ᲤᲐᲡᲐᲓᲘ (2) ᛗ 1:100

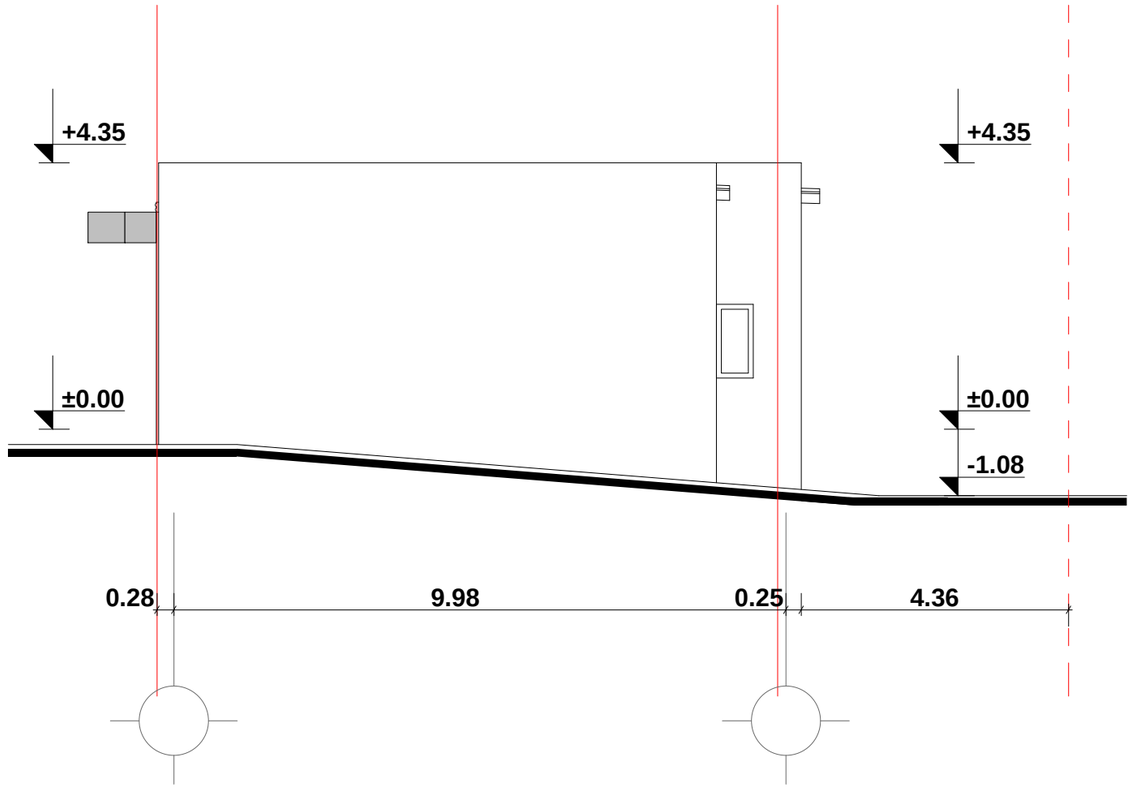

ᲤᲝᲠᲛᲐᲢᲘ A-3	ᲓᲐᲮᲕᲔᲗᲘᲡ #	

ᲛᲔᲜᲘᲨᲕᲜᲔᲑᲘ:

1. ᲜᲐᲮᲐᲖᲖᲔ ᲖᲝᲛᲔᲑᲘ ᲛᲝᲪᲔᲛᲣᲚᲘᲐ ᲛᲔᲢᲘᲩᲔᲑᲨᲘ.

2. ᲜᲐᲮᲐᲖᲘᲡ ᲧᲕᲔᲚᲐ ᲪᲕᲚᲘᲚᲔᲑᲐ ᲛᲨᲔᲜᲔᲑᲚᲝᲑᲘᲡᲡᲐᲡ ᲛᲔᲗᲐᲜᲮᲛᲔᲑᲔᲚᲘ ᲣᲜᲓᲐ ᲘᲧᲝᲡ ᲞᲠᲝᲔᲥᲢᲘᲡ ᲐᲕᲢᲝᲠᲗᲐᲜ.

ᲢᲔᲥᲜᲘᲙᲣᲠ-ᲔᲙᲝᲜᲝᲛᲘᲙᲣᲠᲘ ᲛᲐᲩᲕᲔᲜᲔᲑᲔᲚᲘ:

ᲡᲐᲔᲠᲗᲝ ᲤᲐᲠᲗᲘ - 374.4 ᲙᲕ.ᛗ
ᲛᲐᲗ ᲨᲠᲘᲡ:
1. ᲞᲠᲝᲛᲔᲨᲣᲚᲘ (ᲡᲐᲡᲐᲮᲔᲑᲚᲝ) ᲤᲐᲠᲗᲘ - 361.7 ᲙᲕ.ᛗ
2. ᲞᲘᲠᲑᲘᲡ ᲔᲫᲠᲔᲚᲘᲡ ᲤᲐᲠᲗᲘ - 12.7 ᲙᲕ.ᛗ

ᲔᲥᲡᲞᲚᲘᲙᲐᲪᲘᲐ :

ᲞᲘᲠᲝᲑᲘᲗᲘ ᲜᲘᲨᲜᲔᲑᲘ:

⑥ –	– ᲙᲔᲓᲔᲚᲘ
–	– ᲥᲕᲘᲨᲐ
–	– ᲮᲘᲜᲯᲔᲚᲘ
Ⴑ-6 –	– ᲓᲘᲐᲤᲠᲐᲒᲛᲐ
Ⴔ-6 –	– ᲐᲚᲝᲜᲐ
Ⴓ-6 –	– ᲞᲔᲓᲘᲡ ᲮᲐᲖᲘ
ᲤᲘᲐ-6 –	– ᲡᲐᲮᲔᲚᲛᲬᲘᲤᲝ ᲡᲐᲖᲦᲕᲐᲠᲘ

ᲓᲐᲛᲙᲕᲔᲗᲘ
ᲨᲡ "ᲔᲑᲘᲡᲘ", ᲓᲔᲕᲔᲜ ᲑᲔᲑᲘᲐ

ᲛᲘᲡᲐᲛᲐᲠᲗᲘ
Ქ.ᲗᲑᲘᲚᲘᲡᲘ, ᲑᲔᲚᲔᲡ Ქ.
(ᲙᲐᲓᲐᲡᲢᲠᲘᲡ ᲥᲐᲮᲜᲘᲡ ᲛᲘᲛᲓᲔᲑᲐᲠᲔ.(ᲜᲐᲙ.#1/30)

ᲞᲠᲝᲔᲥᲢᲘᲡ ᲡᲐᲮᲔᲚᲬᲝᲓᲔᲑᲐ
ᲡᲐᲮᲔᲚᲛᲬᲘᲤᲝ ᲝᲑᲘᲔᲥᲢᲘᲡ ᲐᲔᲠᲝᲜᲐᲕᲢᲘᲙᲣᲠᲘ

ᲗᲐᲜᲐᲛᲓᲔᲑᲝᲑᲐ	ᲑᲕᲔᲠᲘ	ᲮᲔᲚᲛᲝᲬᲔᲠᲐ	ᲗᲐᲠᲘᲦᲘ
ᲓᲘᲠᲔᲥᲢᲝᲠᲘ	Ო.ᲮᲣᲮᲐᲨᲕᲘᲚᲘ		05.03.2015
ᲐᲠᲥᲘᲢᲔᲥᲢᲝᲠᲘ	Ლ. ᲮᲣᲮᲐᲨᲕᲘᲚᲘ		
ᲘᲜᲟᲘᲜᲔᲠᲘ	Ლ. ᲮᲣᲮᲐᲨᲕᲘᲚᲘ		

შ.პ.ს. "არკ ქრიეიშენი"
ᲛᲘᲡᲐᲛᲐᲠᲗᲘ:
ქ. ᲗᲑᲘᲚᲘᲡᲘ,
ᲡᲐᲑᲐᲗᲣᲚᲝᲡ Ქ.#33

"Arc Creation" L.t.d.
adress:
#33, Saburtalo str.,
Tbilisi, Georgia

E_mail: <levan.khukhashvili@gmail.com>

ᲛᲐᲡᲨᲢᲐᲑᲘ	1:100	ᲜᲐᲮᲐᲖᲘ:
ᲗᲐᲠᲘᲦᲘ		ᲐᲮᲡᲔᲑᲔᲚᲘᲡ ᲑᲕᲔᲮᲔᲓᲘᲗᲘ ᲤᲐᲡᲐᲓᲘ (2)

ᲡᲢᲐᲓᲘᲐ	ᲤᲔᲮᲘᲡᲪᲔᲚᲘ	ᲤᲔᲮᲘᲡᲪᲔᲚᲔᲑᲘ
ᲞᲠᲝᲔᲥᲢᲘ	Ა-	Ა-14

ფილიალი 1-7 ფრონტი მ 1:200

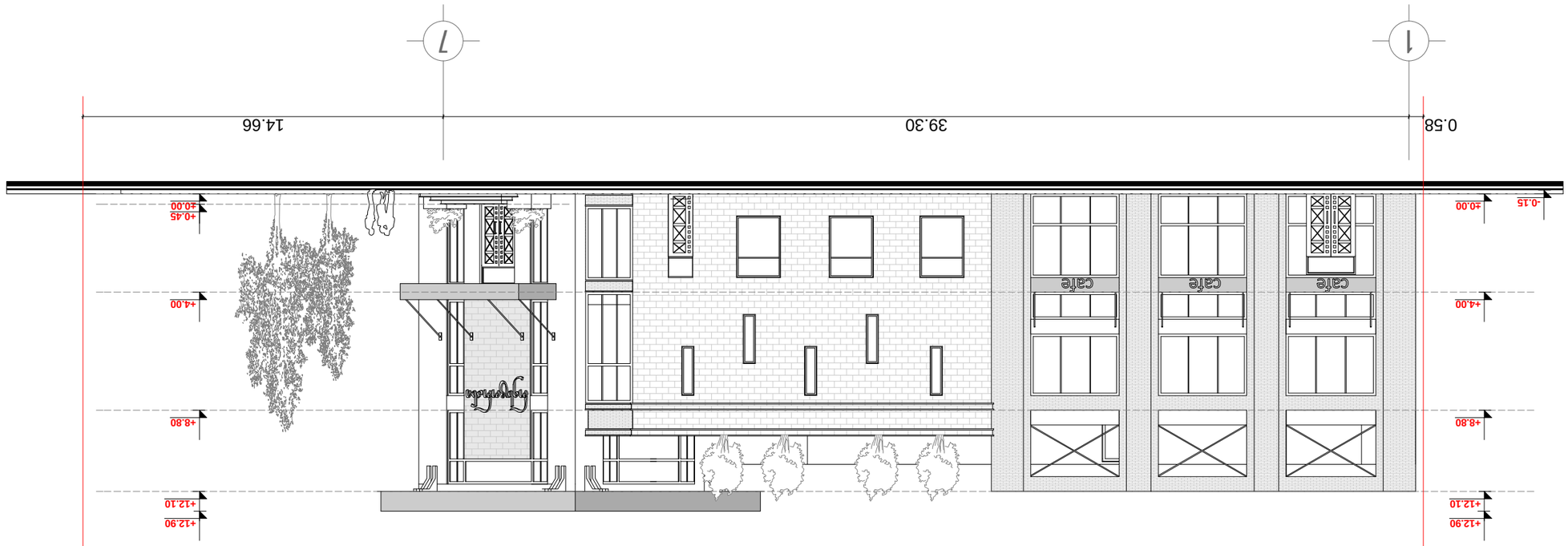

ფილიალი A-3	ლისტი #
ზომები:	
1. ნახაზზე ყველა ზომა მოცემულია მილიმეტრებში.	
2. ნახაზის ყველა დეტალის ზომების შემოწმება სამუშაოების ჯერ იწყება.	
ტექნიკური ზედამხედველობის განმახორციელებელი:	
სულ ფილები - 374.4 ც.მ	
ბინის ფილა:	
1.ფილისფერი (სასადილო) ფასი - 361.7 ც.მ	
2.ბინის ჯამური ფასი - 12.7 ც.მ	
ტესტირების :	

ტიპიური	ბინის	ფასი	
ნიშნული	მ.ნიშნული	05.03.2015	
ფილისფერი	ს. ნიშნული		
ვერტიკალური	ს. ნიშნული		
ჯამი	ს. ნიშნული		

შპს "არქიტექტურული კომპანია"
ინჟინერი:
ე. ცინცაძე,
ნიკორწმინდა ქ.#33
"Arc Creation" L.t.d.
adress:
#33, Sabuntalo str.,
Tbilisi, Georgia
E_mail: <levan.khukhashvili@gmail.com>

პროექტი	1:200	ფასადი 1-7

სტადია	ფურცელი	ფურცლების
პროექტი	ე.	1-14

- (6) – ბეტონი
- – ბრტყელი
- – ხის ნაგები
- – ლითონის
- – ფანჯრები
- – ფარდული
- – ფარდული ნაგები
- – ფარდული ნაგები ხის ჩარჩოთი

ფასადი "ე-ჯ" და "ჯ-ე" მხრიდან მასშტაბი 1:200

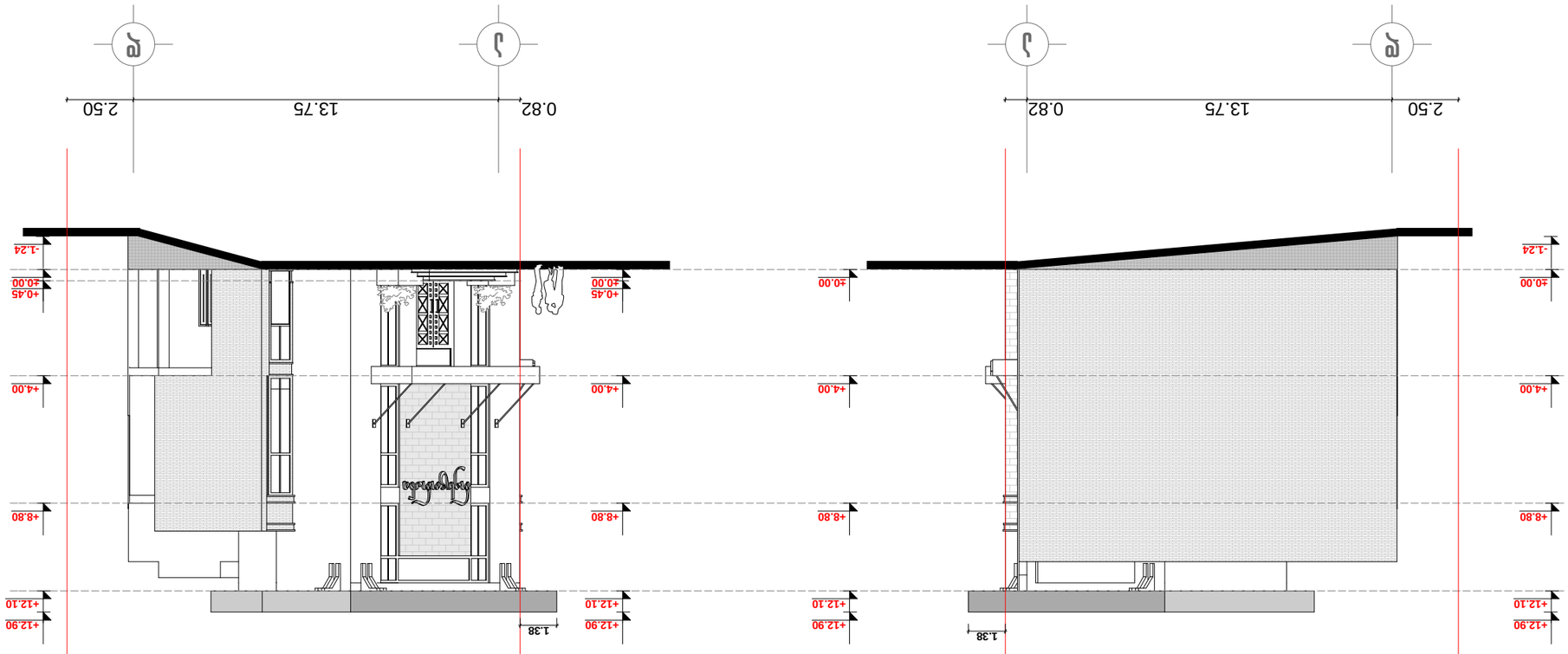

ფორმატი A-3	ცვლილება #
შენიშვნა:	
1. ნახაზზე ასახული ინფორმაცია საპროექტო დოკუმენტაციის ნაწილია.	
2. ნახაზზე ყველა ზომა მოცემულია მილიმეტრებში.	
ტექნიკური პირობები და ინსტრუქციები:	
სულ ფართი - 374.4 მ.კ	
ბინის ფართი:	
1.ოთახი (სასადილო) ფართი - 361.7 მ.კ	
2.ბინის ჯამური ფართი - 12.7 მ.კ	
ელექტრონული ვერსია:	

ლიცენზია	ფურნისი	ნახატის N
პროექტი		ა-14
ფასადი "ე-ჯ" და "ჯ-ე"		

პროექტის ავტორი:	
ი/მ "არქიტექტ. ნუკ. ჭინჭარაული"	
ტელეფონი:	
ელ.ფოსტა:	
მისამართი:	

ცვლილების N	თარიღი	ხელმოწერა	სახელი
ავტორი			
შემმოწმებელი			

შ.პ.ს. "არქიტექტ. ნუკ. ჭინჭარაული"
ლიცენზიის:
ქ. თბილისი, ჯ.#33
ტელ.: 599 55 55 55

"Arc Creation" L.t.d.
adress:
#33, Saburtalo str.,
Tbilisi, Georgia
E_mail: <levan.khukhashvili@gmail.com>

მასშტაბი:	1:200	ფასადი "ე-ჯ" და "ჯ-ე"
თარიღი		

სამუშაოს ეტაპი	ფურცლის	ფურცლების
პროექტი	ჯ-	ჯ-14

ტიპი/დასახელება	ზომა	სტანდარტი	შენიშვნა
ბინის ფანჯრის ბლოკი	მ.ბ.ბ.ქ.ზ.ი.ნ		05.03.801 S
ბინის კარის ბლოკი	ს. ხ.ბ.ქ.ზ.ი.ნ		
ავეჯი	ს. ხ.ბ.ქ.ზ.ი.ნ		

ელექტრონული ხელმოწერის სერტიფიკატის ტიპი:

⑥	– ხედი
	– ყინული
	– ჩრდილოეთი
	– ეკალური
	– ტერასა
	– ფანჯარა
	– ბინა
	– ფასადის ხაზი
	– საკონტროლო ხაზი

ფასადი 7-1 ღერძებში მ 1:200

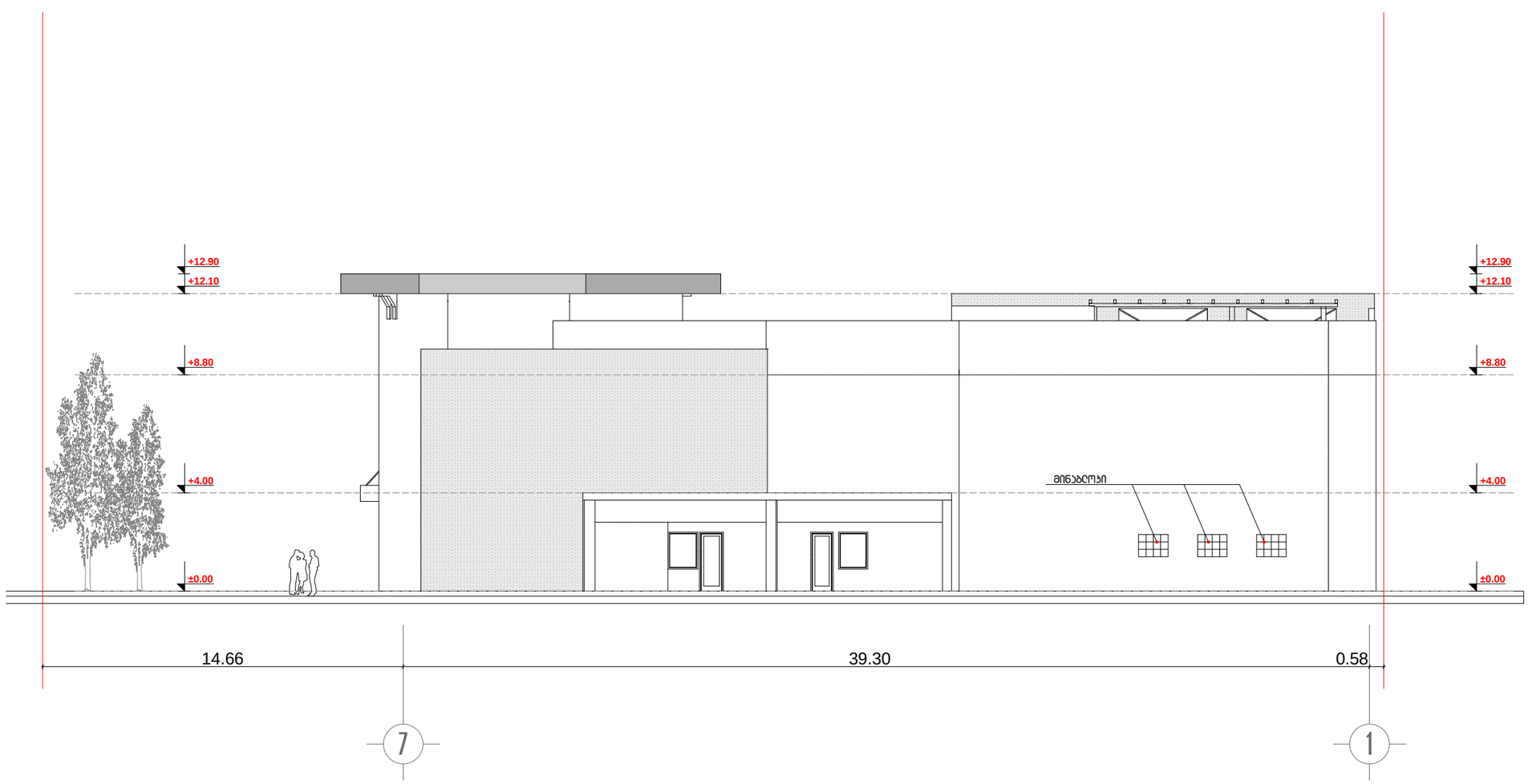

ფორმატი A-3	დაბეჭდა #	

შენიშვნები:

1. ნახაზზე ზომები მოსაშენებელია მატჩებში.

2. ნახაზის ყველა ცვლილება მშენებლობისას შეთანხმებული უნდა იყოს პროექტის ავტორთან.

ტექნიკურ-ეკონომიკური მაჩვენებლები:

საერთო ფართი - 374.4 კვ.მ
მათ შორის:
1.ზომიერსართული (სასარგებლო) ფართი - 361.7 კვ.მ
2.კიბის ეზრილის ფართი - 12.7 კვ.მ

ექსპლიკაცია :

პირობითი ნიშნები:

⑥ –	– ბეტონი
–	– ტიხარი
–	– ჩიბელი
ბ-ნ –	– დიაფრაგმა
ფ-ნ –	– ბოლონა
მ-ნ –	– ღერძის ხაზი
ფარ-ნ –	– საპროექტო საზღვარი

დამკვეთი
შპს "ებრისი", ლევან ბებია

მისამართი
ქ.თბილისი, ბელეას ქ.
(ტყავის ქარხნის მიმდებარედ.(ნაკვ.#1/30)

პროექტის სახელწოდება
საზღვების ობიექტის არქიტექტურა

თანამდებობა	ბეჭარი	ხელმოწერა	თარიღი
დირექტორი	ო.ხუხაშვილი		05.03.2015
მთ.პროექტორი	ლ. ხუხაშვილი		
ავტორი	ლ. ხუხაშვილი		

შ.პ.ს. "არკ ქრიეიშენ"
მისამართი:
ქ. თბილისი,
საბურთალოს ქ.#33

"Arc Creation" L.t.d.
adress:
#33, Saburtalo str.,
Tbilisi, Georgia

E_mail: <levan.khukhashvili@gmail.com>

მასშტაბი	1:200	ნახაზი: ფასადი 7-1 ღერძებში
თარიღი		

სტადია	ფურცელი	ფურცლები
პროექტი	ა-	ა-14