Ситуационен план -6.00 кота тротоар

1:200 в



Възложител:	Инвестиционно проектиране ЕООД
Проектант:	Инж. Инвестиционно проектиране
Част:	Архитектурна
Вид:	Ситуационен план
Обект:	Бъдещ бъдещ бъдещ 29 бъдещ бъдещ
Адрес:	гр. София, ул. Бъдещ бъдещ 29
Фаза:	Работен проект
Дата:	2011 Юли
Чертеж №:	А-3

Ситуационен план

Бъдещ бъдещ бъдещ 29 бъдещ бъдещ

פריסת מפלס -3.00 וחתכים מפלסי עליונים

1:200 מ

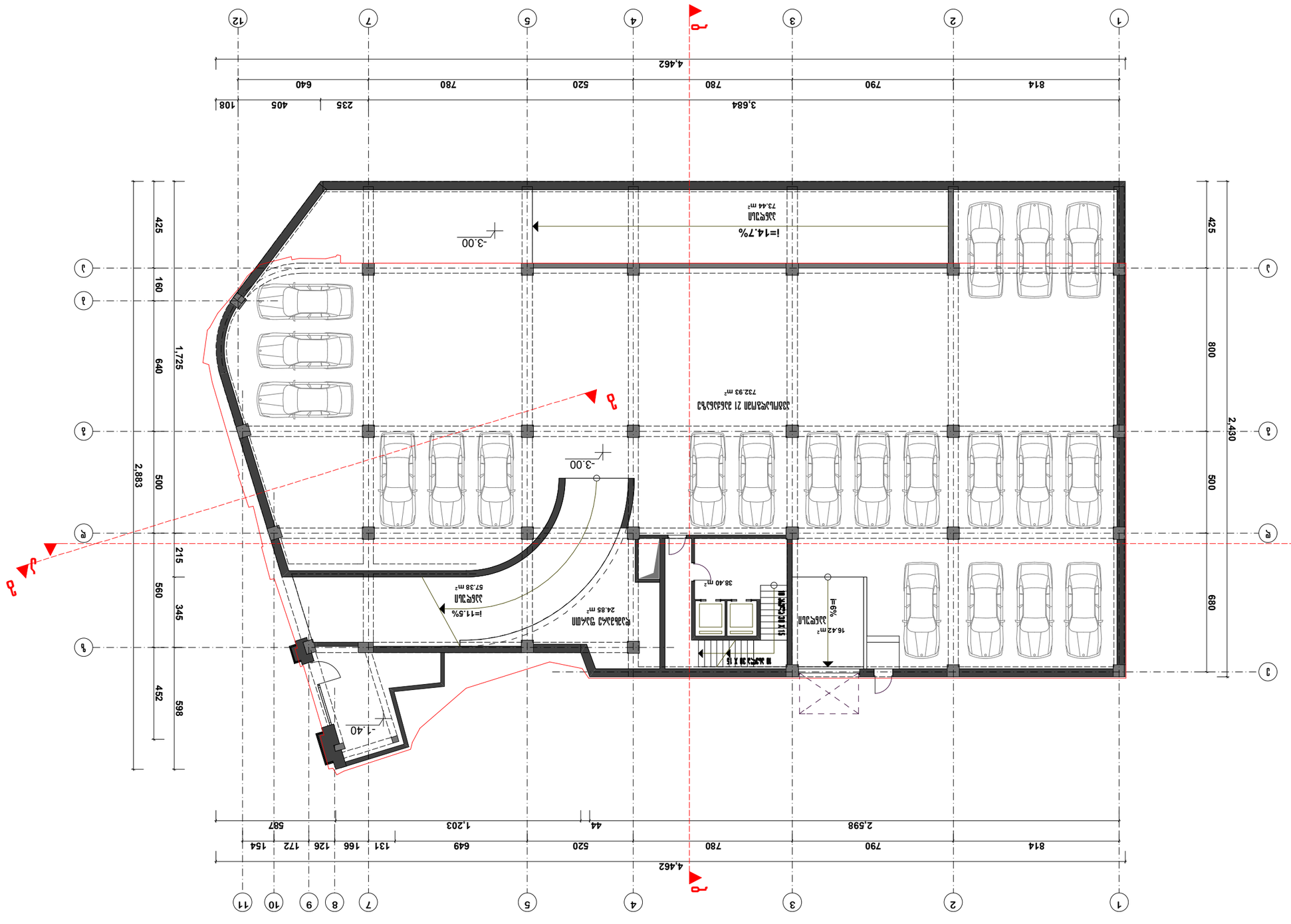

מהנדס	אלעזר אלמגור
אדריכלים ומתכננים	אלמגור אדריכלים בע"מ
	רח' הרב קוק 3, ת.ד. 4, בית אל 9060000
	טל. 02-9970333, פקס. 02-9970334
	אלמגור אדריכלים בע"מ
יועצים	
	יועץ תנועה ותחבורה
	יועץ נגישות
	יועץ נוף
	יועץ תאורה
	יועץ קרקע
	יועץ אקוסטיקה
	יועץ בטיחות
	יועץ אש
	יועץ איכות הסביבה
	יועץ סביבתי
	יועץ מים וביוב
	יועץ חשמל
	יועץ מיזוג אויר
	יועץ מעליות
	יועץ קונסטרוקציה
	יועץ אינסטלציה
	יועץ כבאות
	יועץ גז
	יועץ גיאוטכני

K2=872.06 m²

I ԿԱՖԵՏԱՐԱՆ ±0.00 ՀԱՏԱԿԱԳԾԻ ՀԱՏԱԿԱՑՄԱՆ

1:200 ի

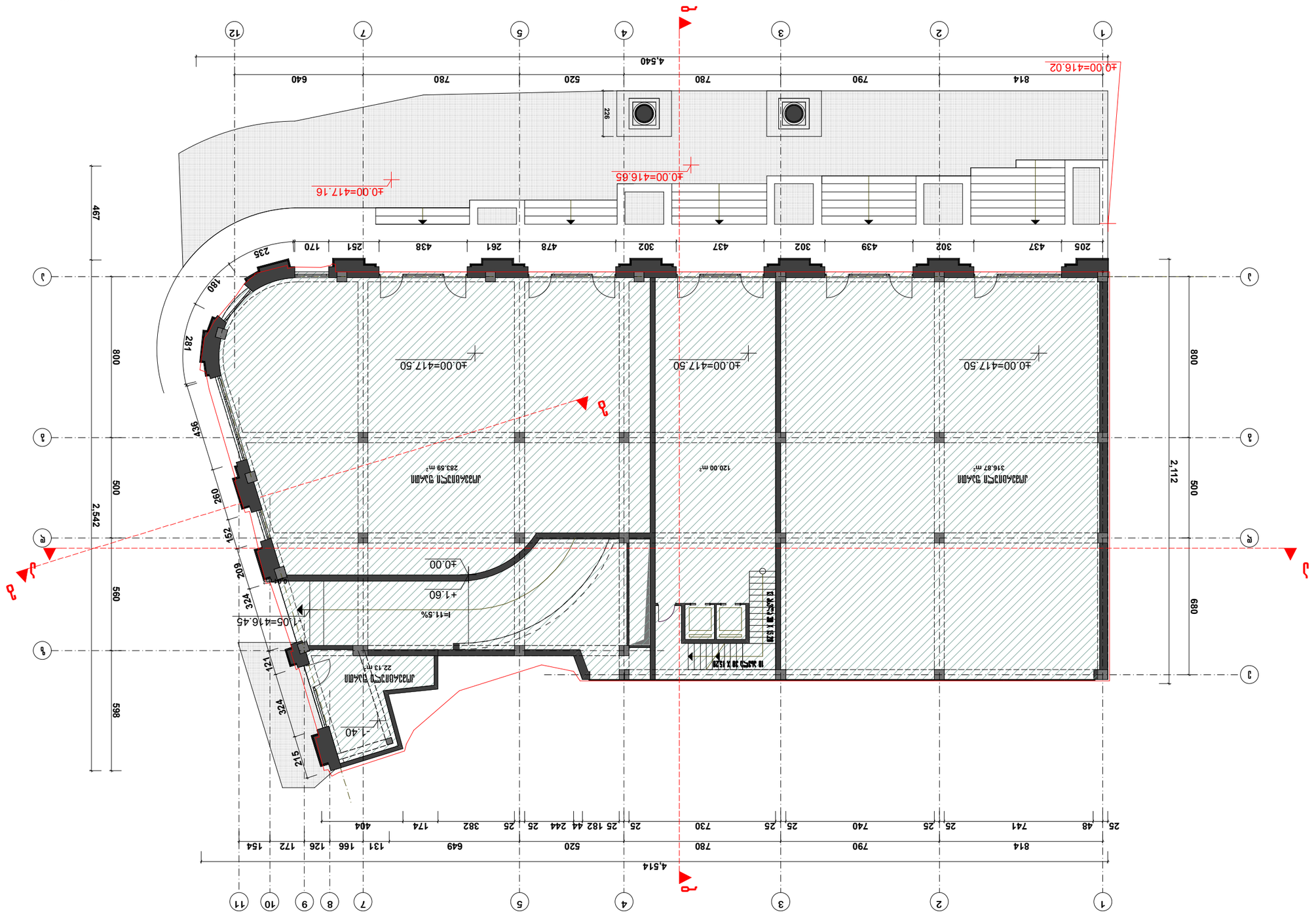

ՇԻՆԱՐԱՐ	ԱՐԱՄ ՍԱՐԳՍՅԱՆ
ՂԵԿԱՎԱՐ	ՍԱՐԳԻՍ ՍԱՐԳՍՅԱՆ
ՀԱՄԱՀԵՂԻՆԱԿ	ՍԱՐԳԻՍ ՍԱՐԳՍՅԱՆ
ՀԱՇՎԱՊԱՀ	ՍԱՐԳԻՍ ՍԱՐԳՍՅԱՆ

ՀԱՅԱՍՏԱՆԻ ՀԱՆՐԱՊԵՏՈՒԹՅԱՆ ԱՐԱՐԱՏԻ ՄԱՐԶԻ ՎԱՂԱՇԱՏ ՀԱՄԱՅՆՔԻ ՎԱՂԱՇԱՏ ՔԱՂԱՔԻ ԿԱՖԵՏԱՐԱՆԻ ՇԻՆԱՐԱՐԱԿԱՆ ՆԱԽԱԳԻԾ

ՇԻՆԱՐԱՐԱԿԱՆ ԿԱԶՄԱԿԵՐՊՈՒԹՅՈՒՆ	ՍԱՀԱԿՅԱՆ ԱՐԹՈՒՐ ՎԱՀԱՆԻ
ՀԱՍՑԵԱԿԱՆ ՊԱՏԱՍԽԱՆԱՏՈՒ	ՍԱՐԳԻՍ ՍԱՐԳՍՅԱՆ

K2=872.06 m²

1 مخطط توزيع الأحمال +1.60 فوق منسوب الشارع

3 1:200

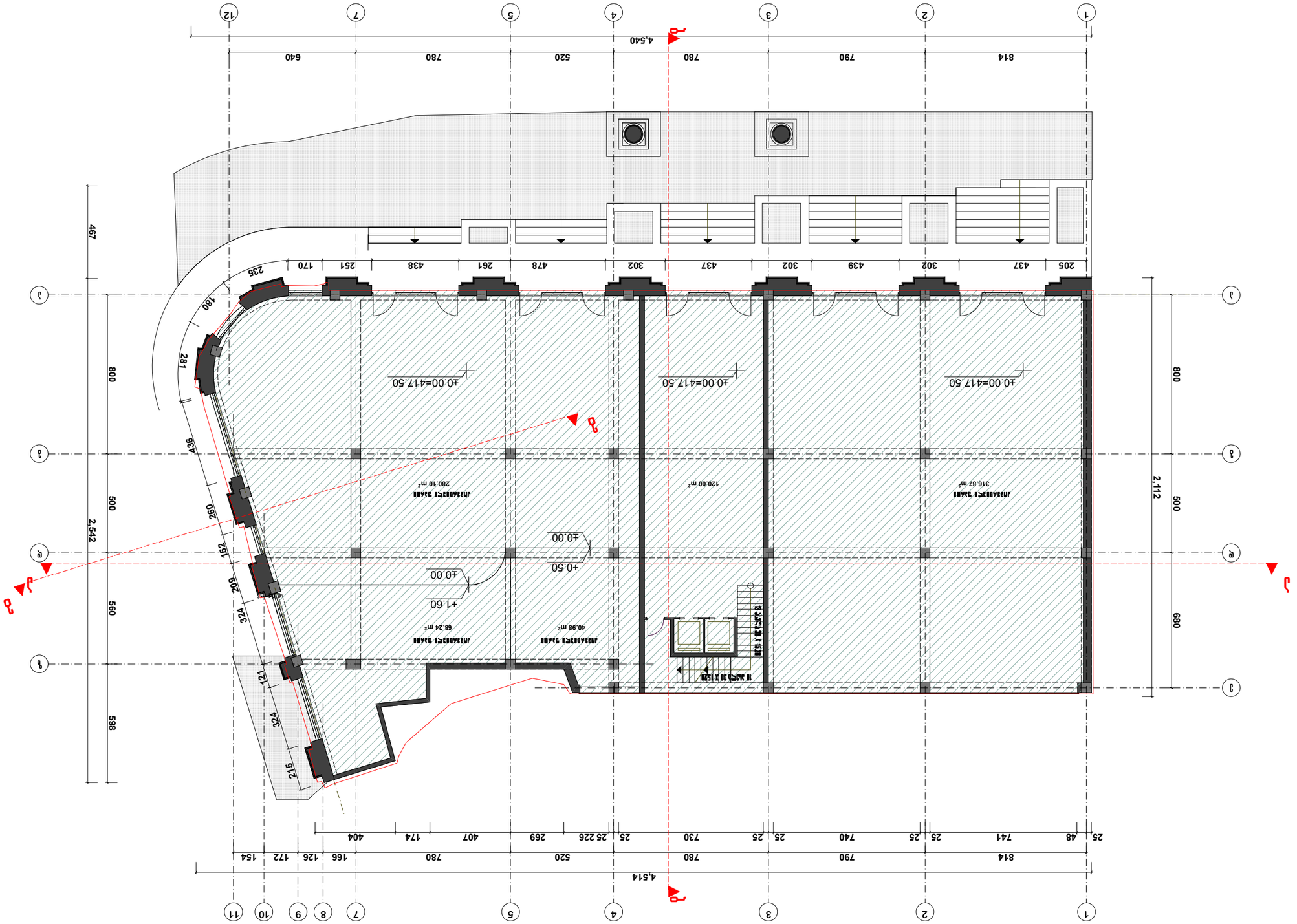

المقاول	
الاستشاري	
المشروع	
مخطط توزيع الأحمال	



K2=872.06 m^2

II სართულის გეგმა +5.50 ნიშნულზე

მ 1:200

ფორმატი A-3	თბილისი 2011
	დაკვეთა №

პირობითი აღნიშვნები

ტერიტორიის წითელი ხაზი

შენიშვნა

დამკვეთი	მისამართი
შეთანხმებულია დამკვეთთან	ხელმოწერა

პროექტის დასახელება

მრავალფუნქციური შენობა პუშკინის ქ.№3

შ.პ.ს. არქიტექსი"	შემსრულებელი
დირექტორი	შ. მელიქიძე
მთ.არქიტექტორი	რ. ბელენაშვილი
არქიტექტორი	გ. ჩინჩალაძე
არქიტექტორი	ზ. ჯაფარიძე

აქსისი — ყაზბეგის გამზირი №24, ტელ. 241717

თანამდებობა	გვარი	ხელმოწერა	თარიღი
მთ. ინჟინერი	ქ. ოდიშვილი		
კონსტრუქტორი	ი. ქალაგანიძე		

II სართულის გეგმა +5.50 ნიშნულზე		მასშტაბი 1:200
სტადია პროექტი	ფურცელი	სულ ფურცელი
	ა-23	44

K2=872.06 m²

III Цокольный этаж отм. +9.40 План фундаментов

1:200 ə

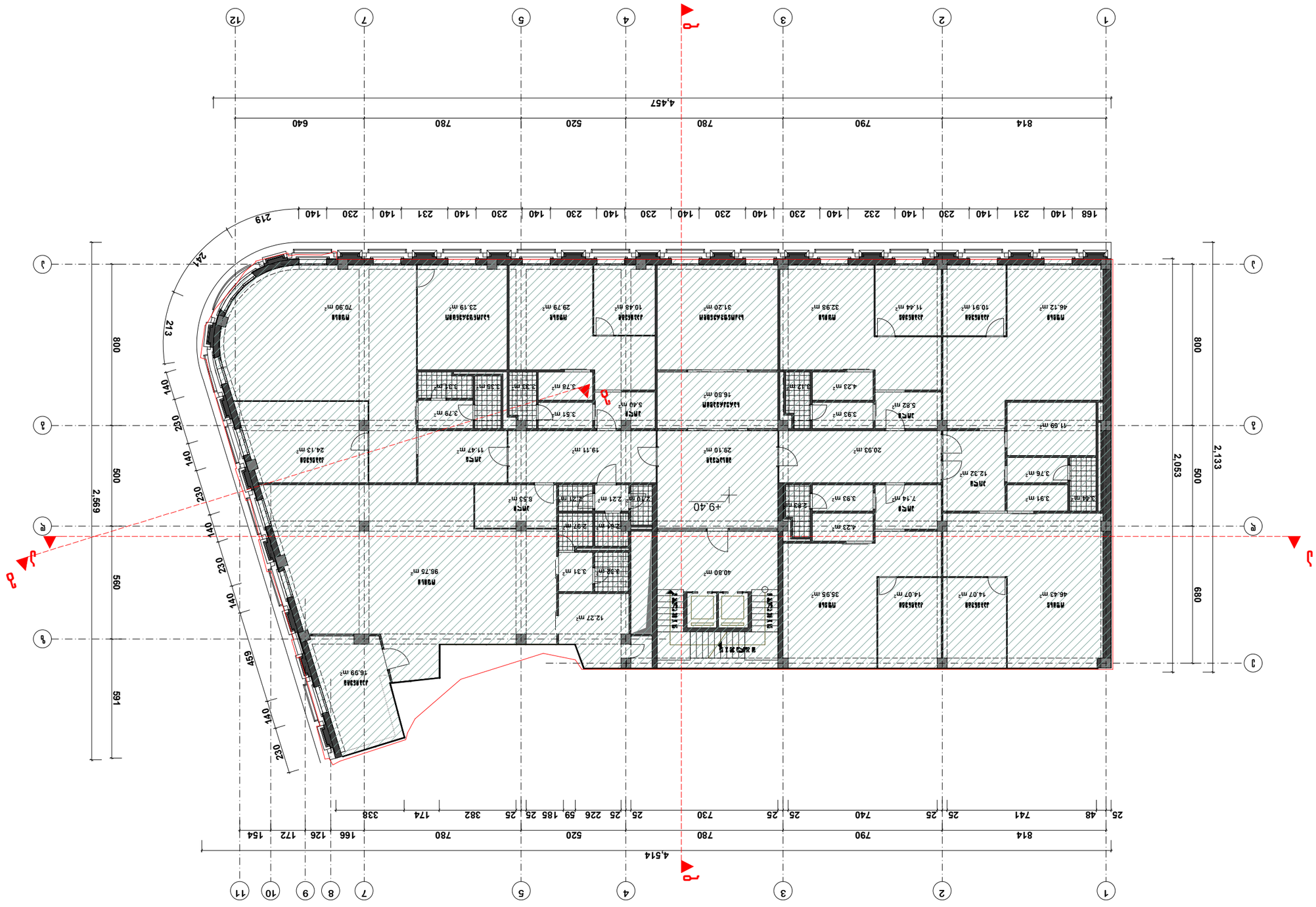

Изм.	Кол.уч.	Лист	№ док.
Разработал	Шарапова		03.2011
Проверил	Ахметзянов		
Н.контр.	Ахметзянов		
ГИП	Ахметзянов		

Жилой дом №24 по ул. Ахметзянова в г. Набережные Челны

ООО "Архитектурная мастерская Ахметзянова"

План фундаментов

Стадия	Лист	Листов	
Р	44		

Инв. № подл. | Подпись и дата | Взам. инв. №

Копировал | Формат А3

K2=872.06 m²

IV სართული საპროექტო +13.30 ნიშნულის დონის გეგმა

მ 1:200

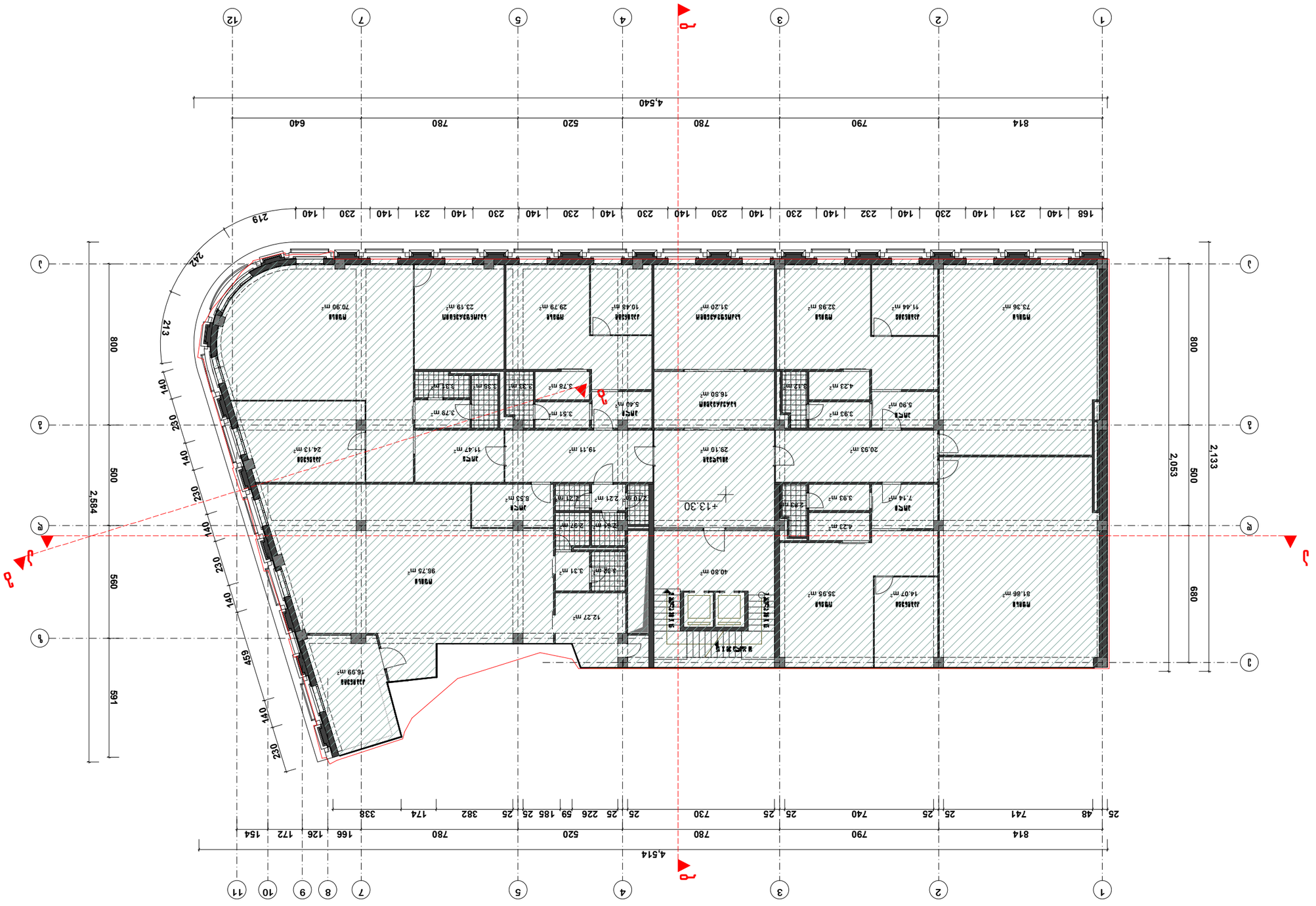

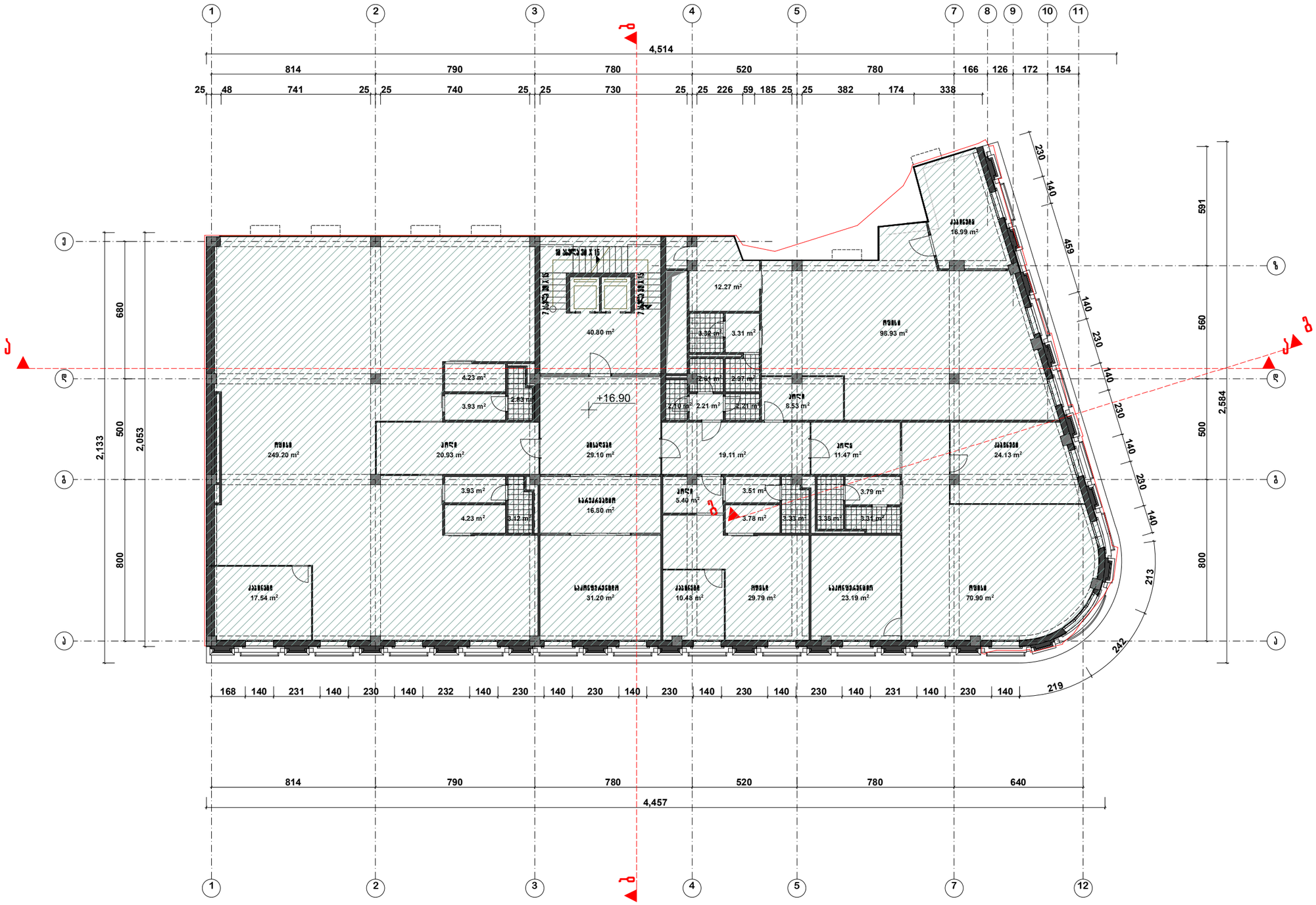

K2=872.06 m²

V სართულის გეგმა +16.90 ნიშნულზე

მ 1:200

ფორმატი A-3	მარტი 2011 ფაილის №

ამოცანის აღნიშვნები

მშენებლობის ნომერი ხაზი

დანართები	
შეთანხმებულია დანართებთან	

პროექტის დასახელება

მრავალფუნქციური შენობა აეროპორტის ქ.№3

შ.პ.ს. პროექტი		შემსრულებელი
დირექტორი	ვ. ელოშვილი	
მთ.პროექტირებელი	რ. ბელენავიშვილი	
პროექტირებელი	გ. გინჭარაძე	
პროექტირებელი	ზ. ჯაფარიძე	
ა ქ ს ი ო მ		შპზ გვეზირი №24 ტელ. 241717

თანამდებობა	გვარი	ხელმოწერა	თარიღი
მთ. ინჟინერი	ქ. ლილიშვილი		
კონსტრუქტორი	ი. ჯალაბანიძე		

V სართულის გეგმა +16.90 ნიშნულზე

მასშტაბი 1:200

სადგის პროექტი	შენობები	სულ შენობები
	ა-26	44

K2=869.42 m²

VI ԿԱՄՈՒՐՋ ՀԱՐԿ +20.50 ՏԱՐԱԾՔՈՎ ՀԱՏԱԿԱԳԾԱՅԻՆ

1:200 ի

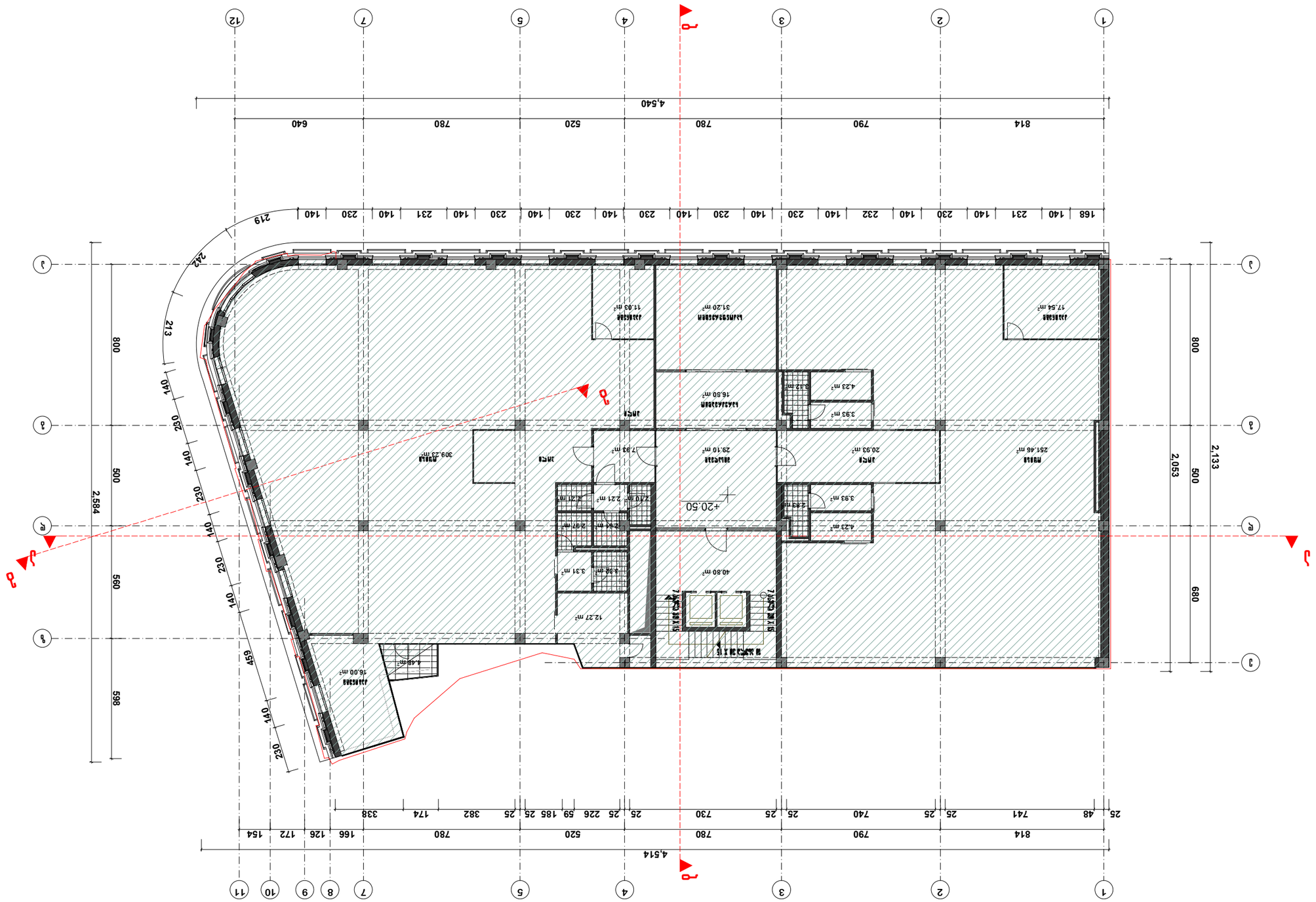

ՀԱՄԱՀԵՂԻՆԱԿ	ՀՀ ԿՐԹՈՒԹՅԱՆ, ԳԻՏՈՒԹՅԱՆ, ՄՇԱԿՈՒՅԹԻ ԵՎ ՍՊՈՐՏԻ ՆԱԽԱՐԱՐՈՒԹՅՈՒՆ
ՀԱՄԱՀԵՂԻՆ	ՀՀ ԿՐԹՈՒԹՅԱՆ, ԳԻՏՈՒԹՅԱՆ, ՄՇԱԿՈՒՅԹԻ ԵՎ ՍՊՈՐՏԻ ՆԱԽԱՐԱՐՈՒԹՅԱՆ ՊԵՏԱԿԱՆ ԿԱՄՈՒՐՋ ՀԱՐԿ ՀԱՄԱԼՍԱՐԱՆ

ՀԱՄԱԼՍԱՐԱՆԻ ՇԻՆԱՐԱՐՈՒԹՅԱՆ ՀԱՐԿԱՅԻՆ ՀԱՄԱԼՍԱՐԱՆ

ՀՀ, ՇԻՐԱԿԻ ՄԱՐԶ, ԳՅՈՒՄՐԻ

ՀԵՂԻՆԱԿ	ՀՀ ԿՐԹՈՒԹՅԱՆ, ԳԻՏՈՒԹՅԱՆ, ՄՇԱԿՈՒՅԹԻ ԵՎ ՍՊՈՐՏԻ ՆԱԽԱՐԱՐՈՒԹՅՈՒՆ
ՀԵՂԻՆԱԿ	ՀՀ ԿՐԹՈՒԹՅԱՆ, ԳԻՏՈՒԹՅԱՆ, ՄՇԱԿՈՒՅԹԻ ԵՎ ՍՊՈՐՏԻ ՆԱԽԱՐԱՐՈՒԹՅՈՒՆ

ՀԱՄԱԼՍԱՐԱՆԻ ՇԻՆԱՐԱՐՈՒԹՅԱՆ ՀԱՐԿԱՅԻՆ ՀԱՄԱԼՍԱՐԱՆ

ՀՀ, ՇԻՐԱԿԻ ՄԱՐԶ, ԳՅՈՒՄՐԻ

ՀԱՄԱՀԵՂԻՆ	ՀՀ ԿՐԹՈՒԹՅԱՆ, ԳԻՏՈՒԹՅԱՆ, ՄՇԱԿՈՒՅԹԻ ԵՎ ՍՊՈՐՏԻ ՆԱԽԱՐԱՐՈՒԹՅՈՒՆ
ՀԱՄԱՀԵՂԻՆ

K2=796.02 m²

VII կամքային 3333 +24.10 նիշերով գծագրված

a 1:200

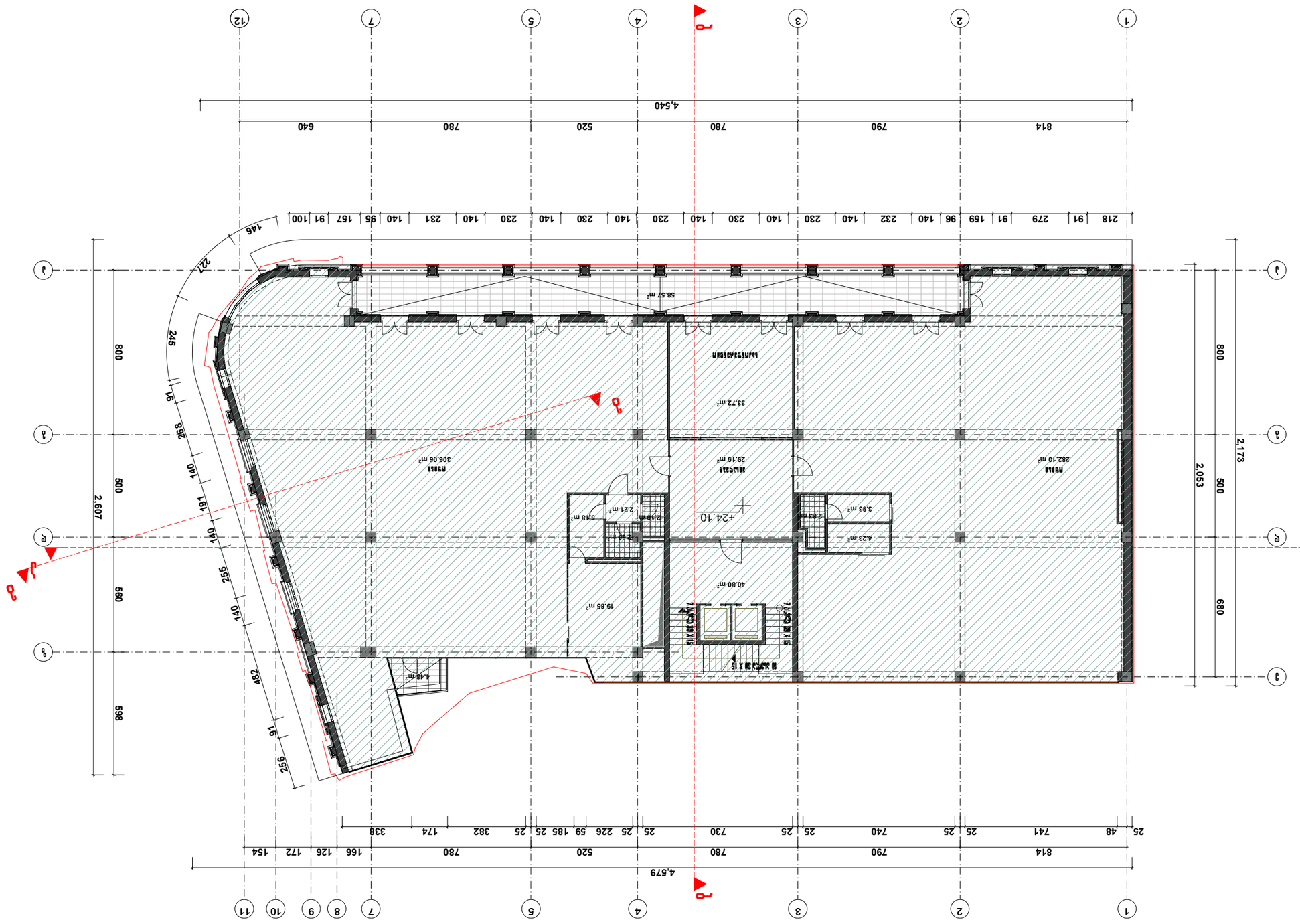

ՀԱՄԱՐ	Ա-3
ՀԱՏԱԿԱԳԻՐ	2011 թվական
ՀԱՏԱԿԱԳԻՐ	Ա-3
ՀԱՏԱԿԱԳԻՐ	2011 թվական

ՀԱՏԱԿԱԳԻՐ

ՀԱՏԱԿԱԳԻՐ

ՀԱՏԱԿԱԳԻՐ

K2=446.13 m²

VIII Կամուրջ +27.70 նիշային հատակագիծ

1:200 ի

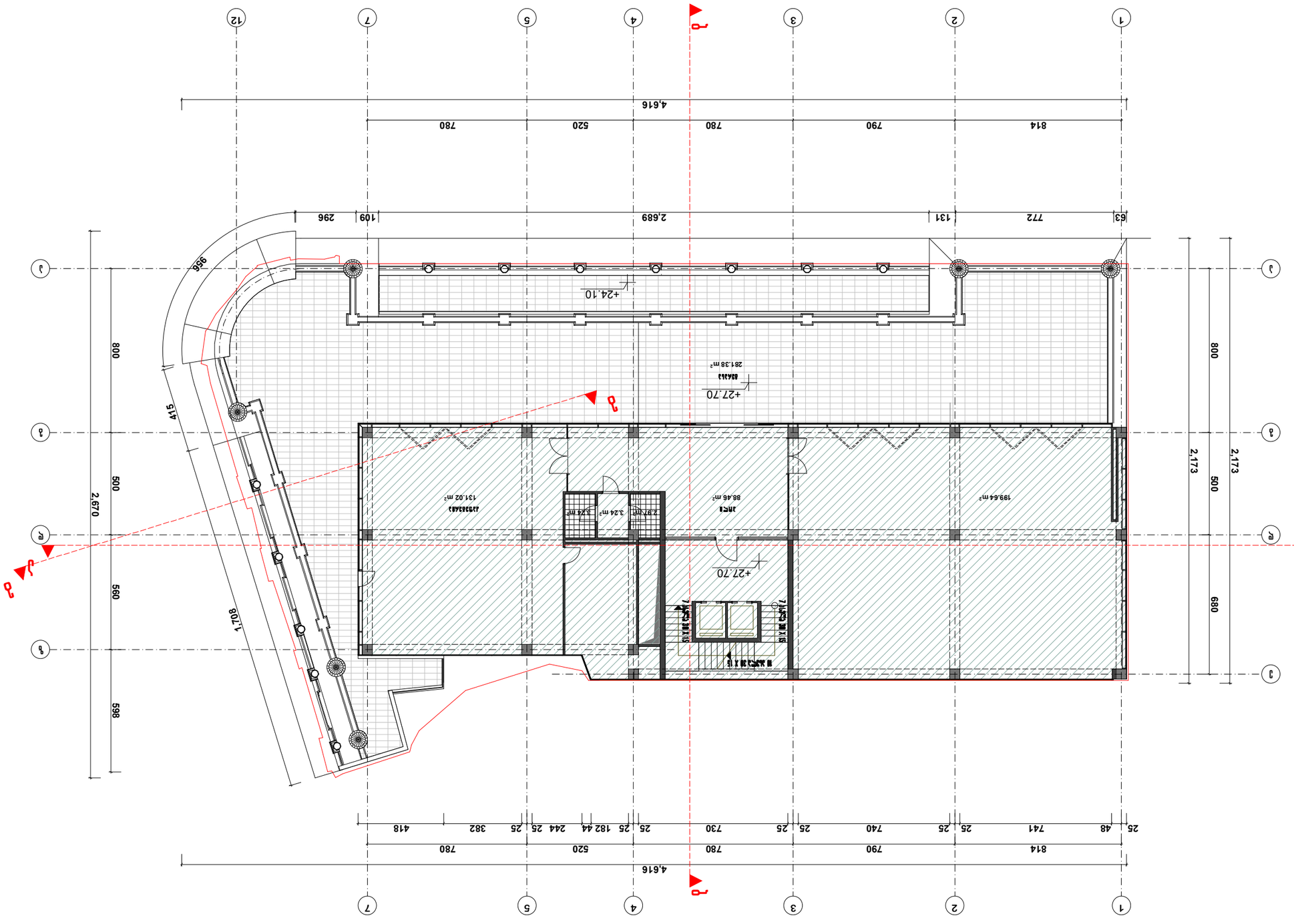

Գլխավոր ճարտարապետ	Ա.Ա.Ղազարյան
Գլխավոր տեխնոլոգ	Ա.Ա.Ղազարյան
Նախագծի հեղինակ	Ա.Ա.Ղազարյան
Գլխավոր ինժեներ	Ա.Ա.Ղազարյան
Գլխավոր ճարտարապետ

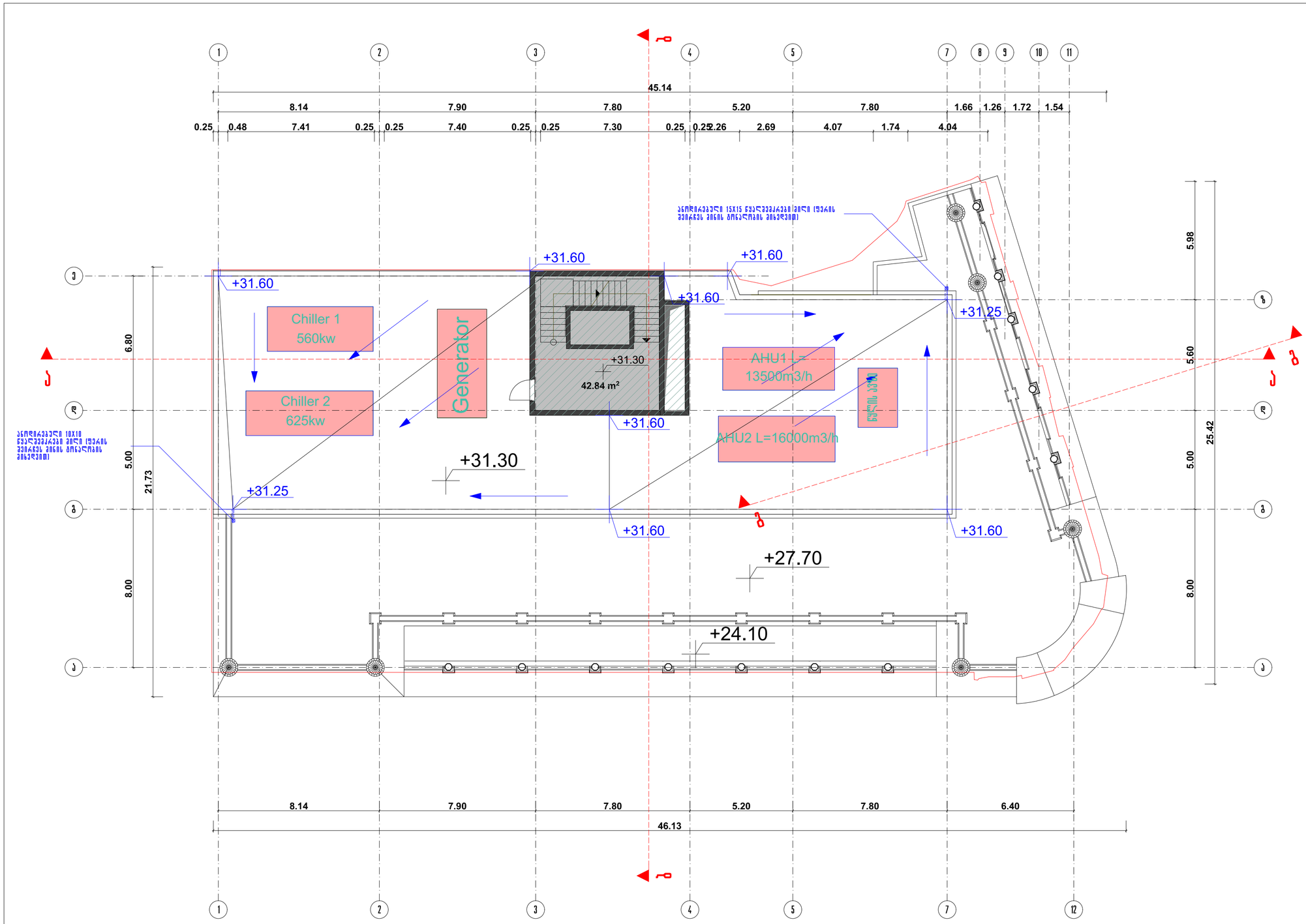

K2=56.89 m²

სართულის გეგმა 31.30 ნიშნულზე
მ 1:200

ფურცლები -3	მაისი 2011
	დამკვეთის №

არქიტექტორი ალექსანდრე

ბეტონის წიმილი ბაზა

ალექსანდრე

დამკვეთი	შპს აპარტი
შემსრულებელი დამკვეთთან	ხელმძღვანელ

პროექტის დასახელება

მრავალფუნქციური შენობა აუშკინის ქ.№3

შ.პ.ს. არქიტექტი	შემსრულებელი
ტიპური	ვ. ველიძიძე
მთ.არქიტექტორი	რ. მელენაშვილი
არქიტექტორი	გ. ჩიჩნაძე
არქიტექტორი	ზ. ჯაფარიძე

ა ქ ტ ი ს ი

ეკზეგეზის გაეგრძი №24
ტელ. 241717

თანაავტორი	გვარი	ხელმძღვანელი	თარიღი
			17-04-2015
მთ. ინჟინერი	ქ. ლილიაშვილი		
კონსტრუქტორი	ი. ჯალაბანიძე		

სართულის გეგმა 31.30 ნიშნულზე		მასშტაბი 1:200
სტადია პროექტი	ფურცელი	ბოლო ფურცელი
	ა-30	44

ситуационный план +34.20 бытовой модульный городок

в 1:200

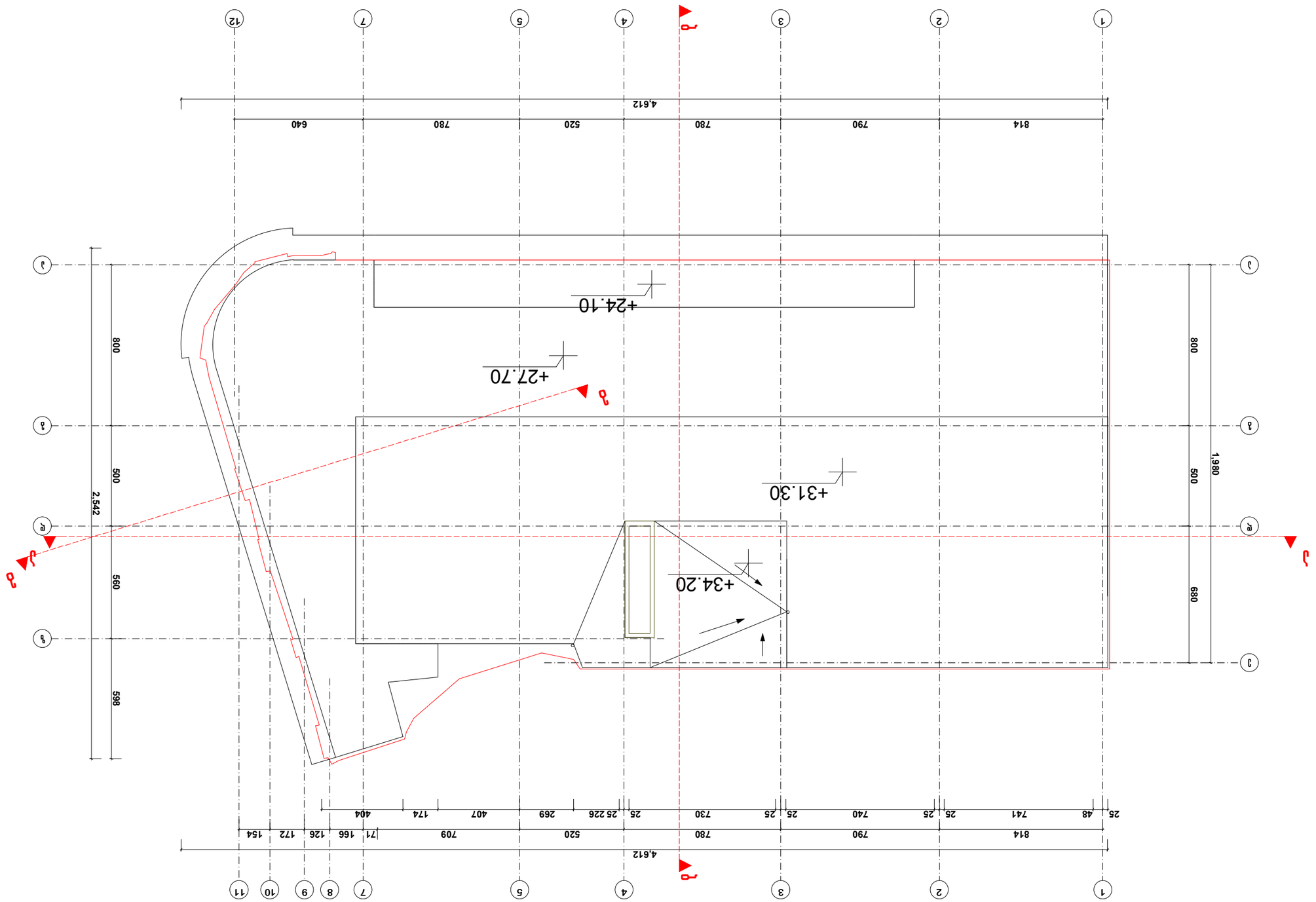

Изм.	Кол.уч.	Лист	№ док.
Разраб.	Кузнецова		
Пров.	Ковалёв		
Н. контр.	Ковалёв		
ГИП	Ковалёв		

Ситуационный план +34.20 бытовой модульный городок

Стадия	Лист	Листов
Р	44	

ООО «Проектстройсервис»

Формат А3