სარდაფის გეგმა მ. 1:150

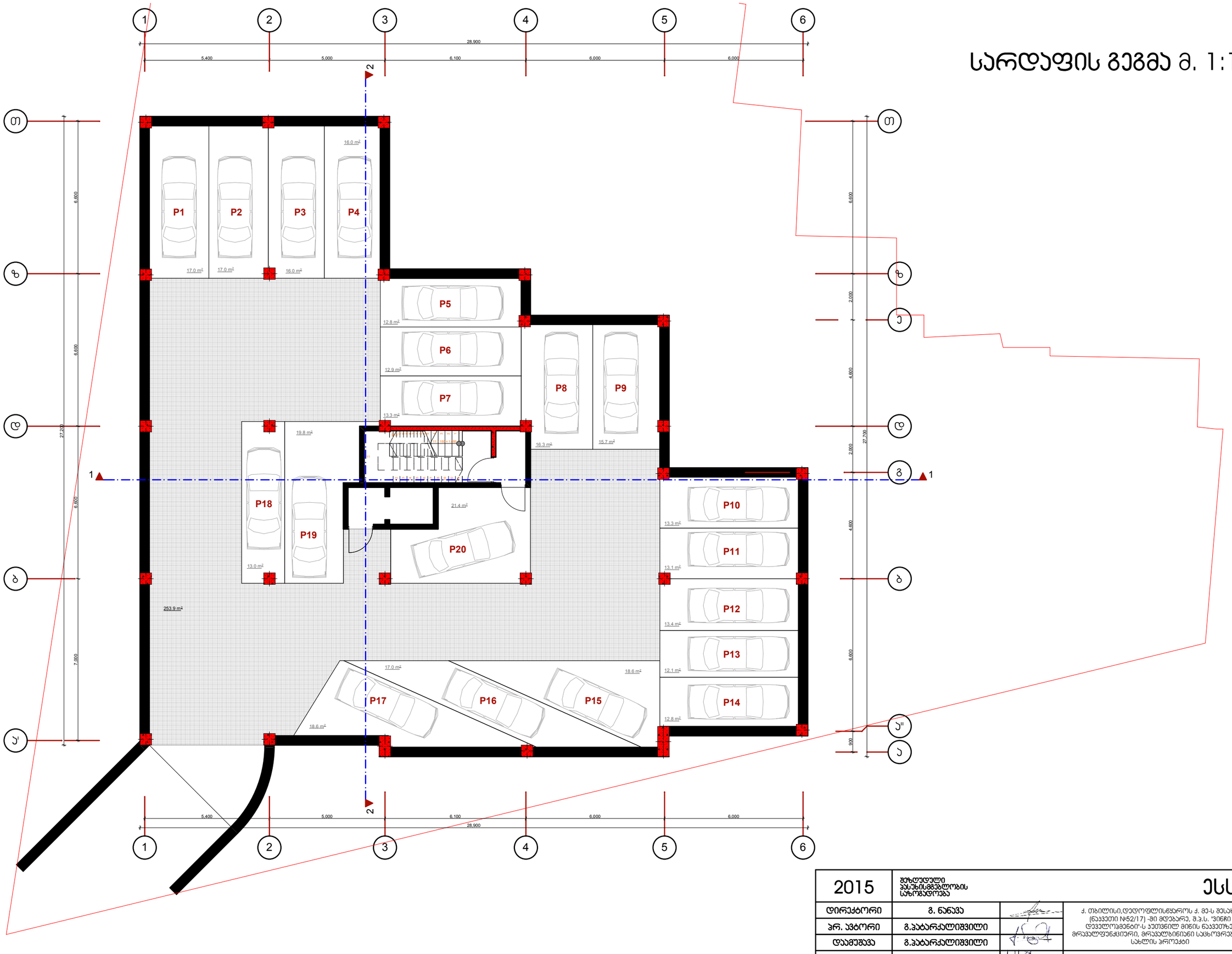

2015	ჭეზლუდული პასუხისმგებლობის საზოგადოება		ESSA		
დირექტორი	გ. ნანავა		ქ. თბილისი,დედოფლისწყაროს ქ. მე-5 შესახ. №1, (ნაკვეთი №52/17) -ში მდებარე, შ.პ.ს. "ვინჩი დეველოპმენტ"-ს კუთვნილ მიწის ნაკვეთზე, მრავალფუნქციური, მრავალბინიანი სცხოვრებელი სახლის პროექტი	architectural workshop	
პრ. არქიტორი	გ.პაპარქალიშვილი				
დაამუშავა	გ.პაპარქალიშვილი			სტადია	მარკა	ფ-ბი
შეამოწმა	ხ. მახარაშვილი		სარდაფის გეგმა მ. 1:150	პროექტი		

I სართულის გეგმა მ. 1:150

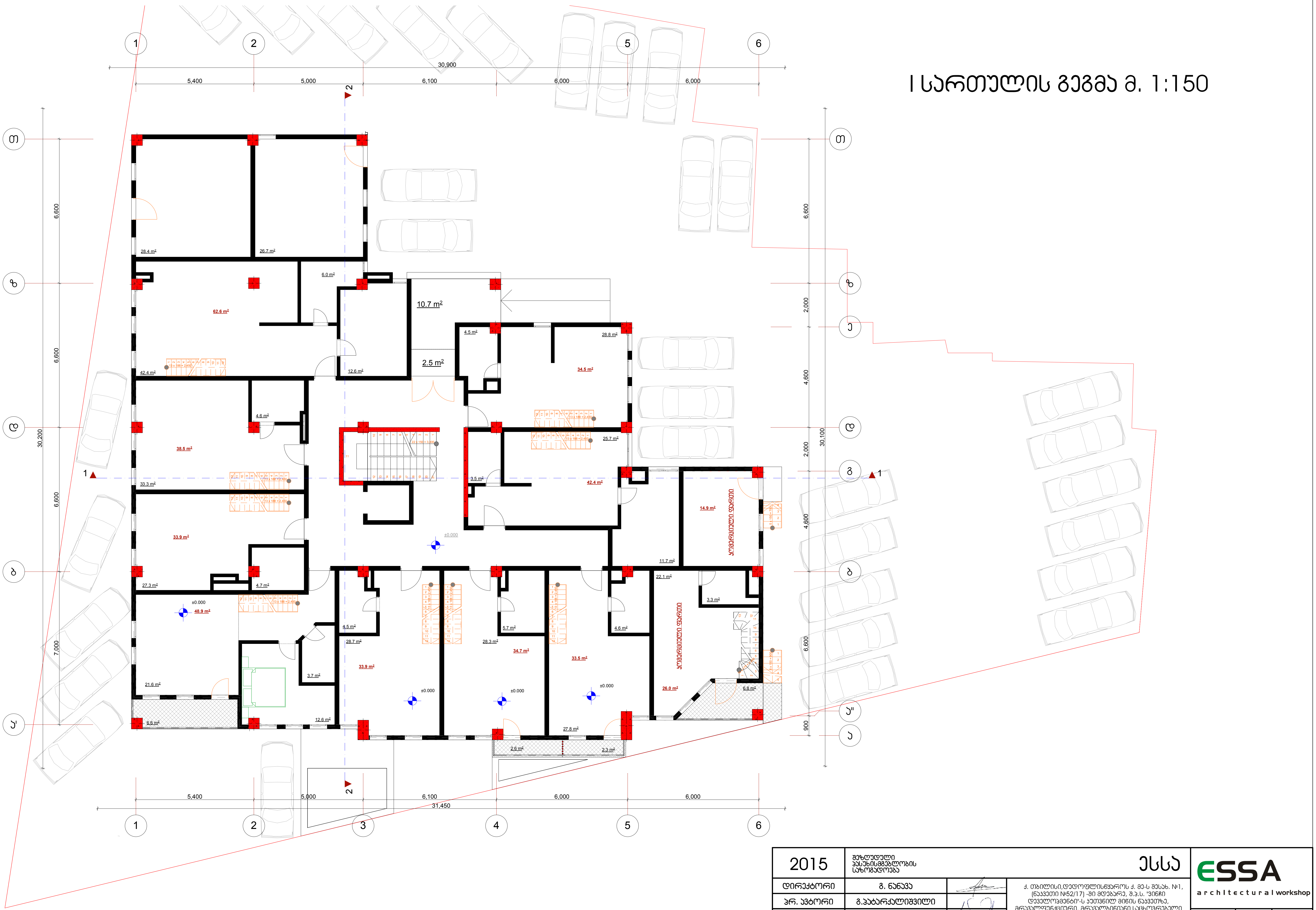

2015	შეზღუდული პასუხისმგებლობის საზოგადოება		ესსა	ESSA architectural workshop		
დირექტორი	გ. ნანავა		ქ. თბილისი,დიდოფლისწყაროს ქ. მე-ს შესახ. №1, (ნაკვეთი №52/17) -ში მდებარე, შ.პ.ს. "ვინჩი დეველოპმენტი"-ს კუთვნილ მიწის ნაკვეთზე, მრავალფუნქციური, მრავალბინიანი საცხოვრებელი სახლის პროექტი			
პრ. ავტორი	გ.პატარქალიშვილი					
დამუშავა	გ.პატარქალიშვილი			სტადია	მარკა	ფ-ბი
შეამოწმა	ხ. მახარაშვილი		I სართულის გეგმა მ. 1:150	პროექტი		

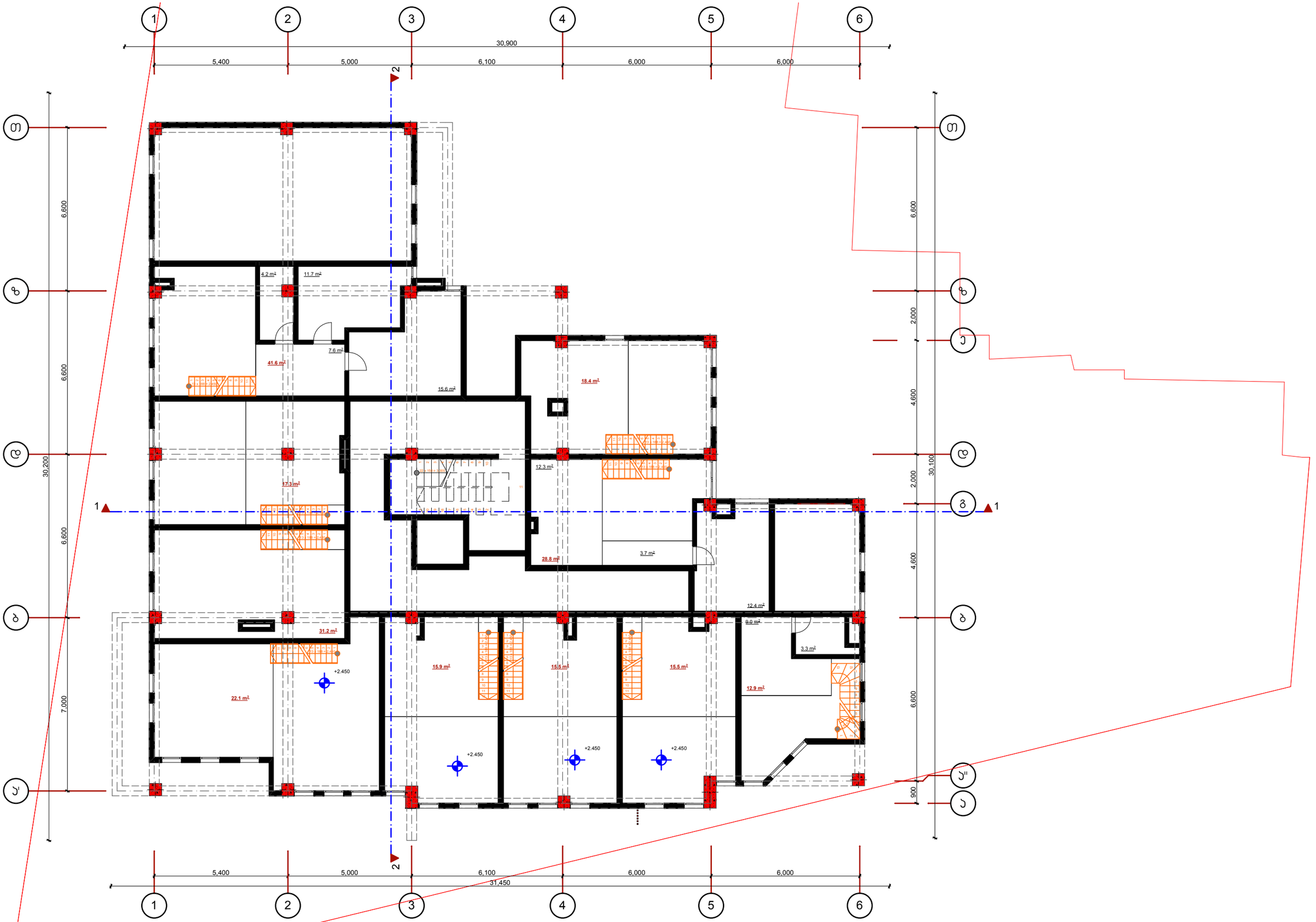

2015	შეზღუდული პასუხისმგებლობის საზოგადოება		ESSA	
დირექტორი	გ. ნანავა		ქ. თბილისი,დედოფლისწყაროს ქ. მე-5 შესახ. №1, (ნაკვეთი №52/17) -ში მდებარე, შ.პ.ს. "ვინჩი დველოპმენტ"-ს კუთვნილ მიწის ნაკვეთზე, მრავალფუნქციური, მრავალბინიანი საცხოვრებელი სახლის პროექტი	სტადია / მარკა / ფ-ბი
პრ. ავტორი	გ.პატარქალიშვილი			
დაამუშავა	გ.პატარქალიშვილი			
შეამოწმა	ხ. მახარაშვილი			პროექტი

II სართულის გეგმა მ. 1:150

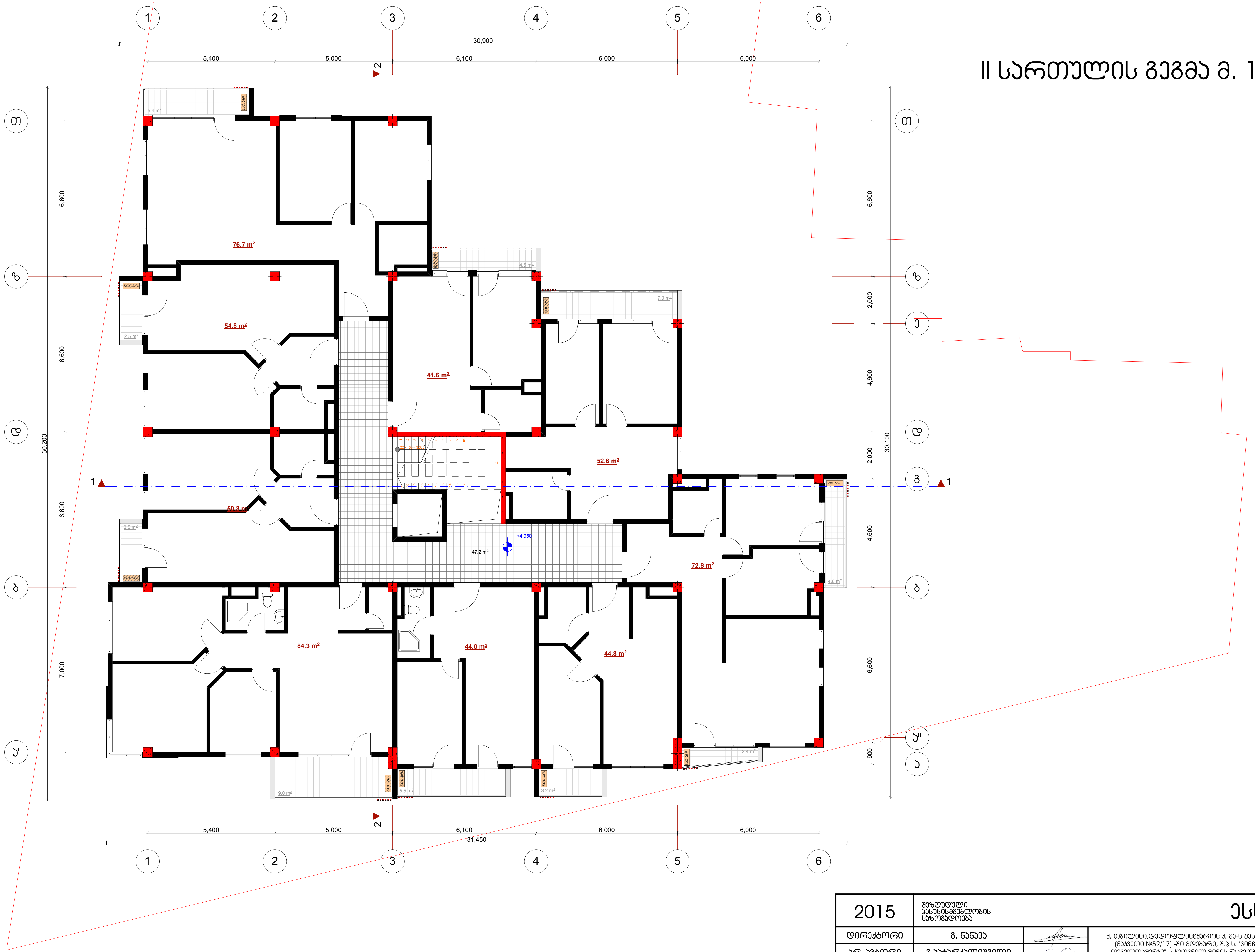

2015	შეზღუდული პასუხისმგებლობის საზოგადოება		ესსა	ESSA architectural workshop		
დირექტორი	გ. ნანავა		ქ. თბილისი,დედოფლისწყაროს ქ. მე-ს შესახ. №1, (ნაკვეთი №52/17) -ში მდებარე, შ.პ.ს. "ვინჩი დეველოპმენტი"-ს კუთვნილ მიწის ნაკვეთზე, მრავალფუნქციური, მრავალბინიანი საცხოვრებელი სახლის პროექტი			
პრ. ავტორი	გ.პატარქალიშვილი					
დამუშავება	გ.პატარქალიშვილი			სტადია	მარკა	ფ-ბი
შეამოწმა	ხ. მახარაშვილი		II სართულის გეგმა მ. 1:150	პროექტი		

III სართულის გეგმა მ. 1:150

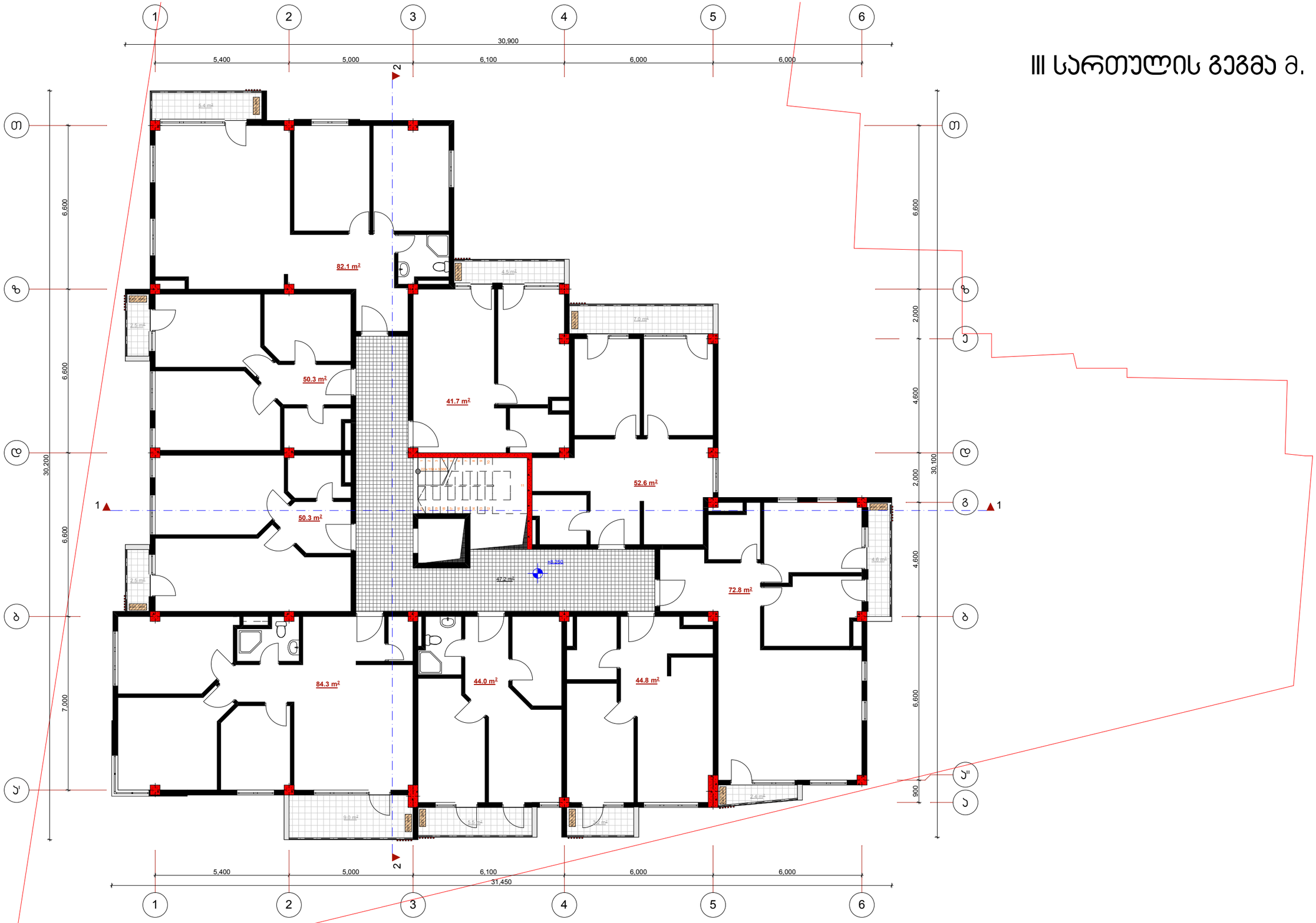

2015	ჭეზლუდული პასუხისმგებლობის სახოგადოება		ESSA		
დირექტორი	გ. ნანავა		ქ. თბილისი,დედოფლისწყაროს ქ. №9-ს შესახ. №1, (ნაკვეთი №52/17) -ში მდებარე, შ.პ.ს. "ვინჩი დეველოპმენტი"-ს კუთვნილ მიწის ნაკვეთზე, მრავალფუნქციური, მრავალბინიანი საცხოვრებელი სახლის პროექტი		
პრ. არქიტორი	გ.პაპარქალიშვილი				
დაამუშავა	გ.პაპარქალიშვილი				
შეამოწმა	ხ. მახარაშვილი		III სართულის გეგმა მ. 1:150	პროექტი	

IV სართულის გეგმა მ. 1:150

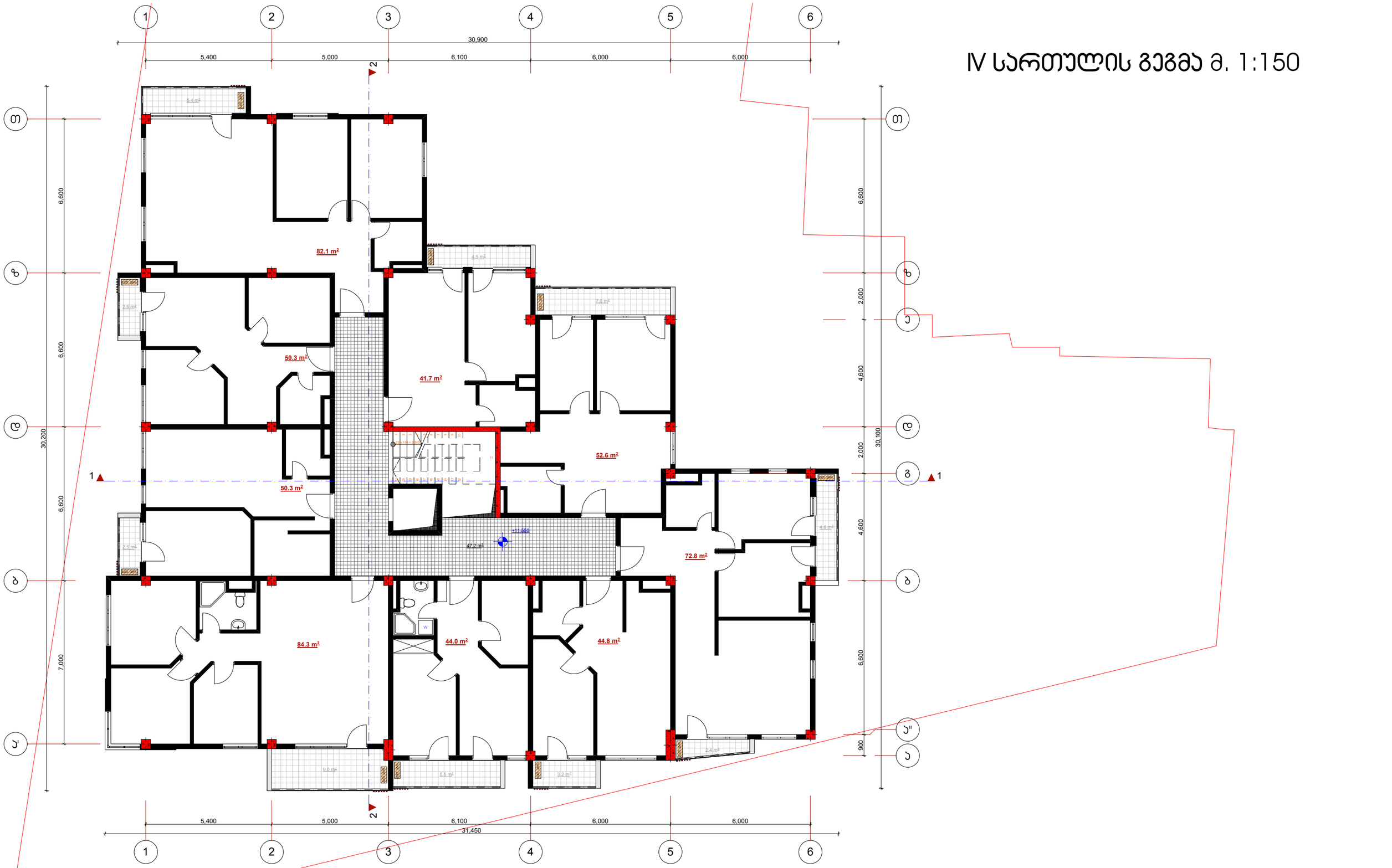

2015	შპს „ესსა“		ESSA architectural workshop	
დირექტორი	გ. ნანავა		ქ. თბილისი, დედოფლისწყაროს ქ. მე-5 შესახ. №1, (ნაკვეთი №52/17) -ში მდებარე, შ.პ.ს. "ვინჩი დეველოპმენტ"-ს კუთვნილ მიწის ნაკვეთზე, მრავალფუნქციური, მრავალბინიანი საცხოვრებელი სახლის პროექტი	სტადია / მარკა / ფ-ბი
არ. პატრონი	გ.პაპარაქლიშვილი			
დაამუშავა	გ.პაპარაქლიშვილი			
შეამოწმა	ხ. მახარაშვილი		IV სართულის გეგმა მ. 1:150	პროექტი

V სართულის გეგმა მ. 1:150



2015	შეზღუდული პასუხისმგებლობის საზოგადოება		ESSA	
დირექტორი	გ. ნანავა		ქ. თბილისი,დედოფლისწყაროს ქ. მე-5 შესახ. №1, (ნაკვეთი №52/17) -ში მდებარე, შ.პ.ს. "ვინჩი დეველოპმენტ"-ს კუთვნილ მიწის ნაკვეთზე, მრავალფუნქციური, მრავალბინიანი საცხოვრებელი სახლის პროექტი	architectural workshop
პრ. არქიტორი	გ.პატარაქალიშვილი			
დაამუშავა	გ.პატარაქალიშვილი			
შეამოწმა	ხ. მახარაშვილი		V სართულის გეგმა მ. 1:150	

სტადია	მარკა	ფ-ბი
პროექტი		

VI სართულის გეგმა მ. 1:150

ანტრესოლის სართულის გეგმა
მ. 1:150

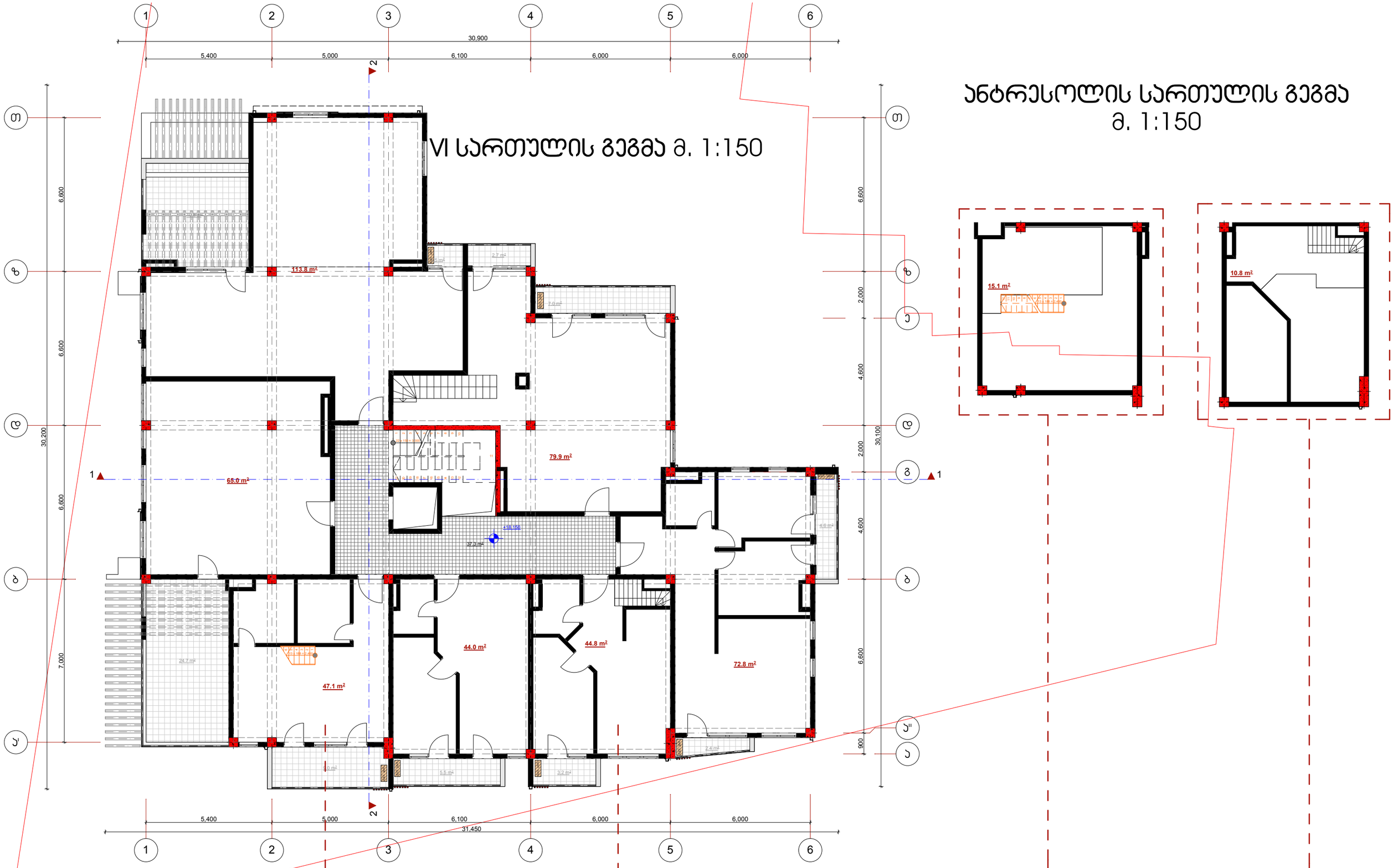

2015	შპს „ესსა“ პასუხისმგებლობის საზოგადოება		ESSA architectural workshop	
დირექტორი	გ. ნანავა		ქ. თბილისი,დედოფლისწყაროს ქ. მე-5 შესახ. №1, (ნაკვეთი №52/17) -ში მდებარე, მ.ჯ.ს. "ვინჩი დველოპმენტ"-ს კუთვნილ მიწის ნაკვეთზე, მრავალფუნქციური, მრავალბინიანი საცხოვრებელი სახლის პროექტი	სტადია / მარკა / ფ-ბი
პრ. პატრონი	გ.პატარქალიშვილი			
დაამუშავა	გ.პატარქალიშვილი		VI სართულის გეგმა მ. 1:150	პროექტი
შეამოწმა	ხ. მახარაშვილი			

VII სართულის გეგმა მ. 1:150

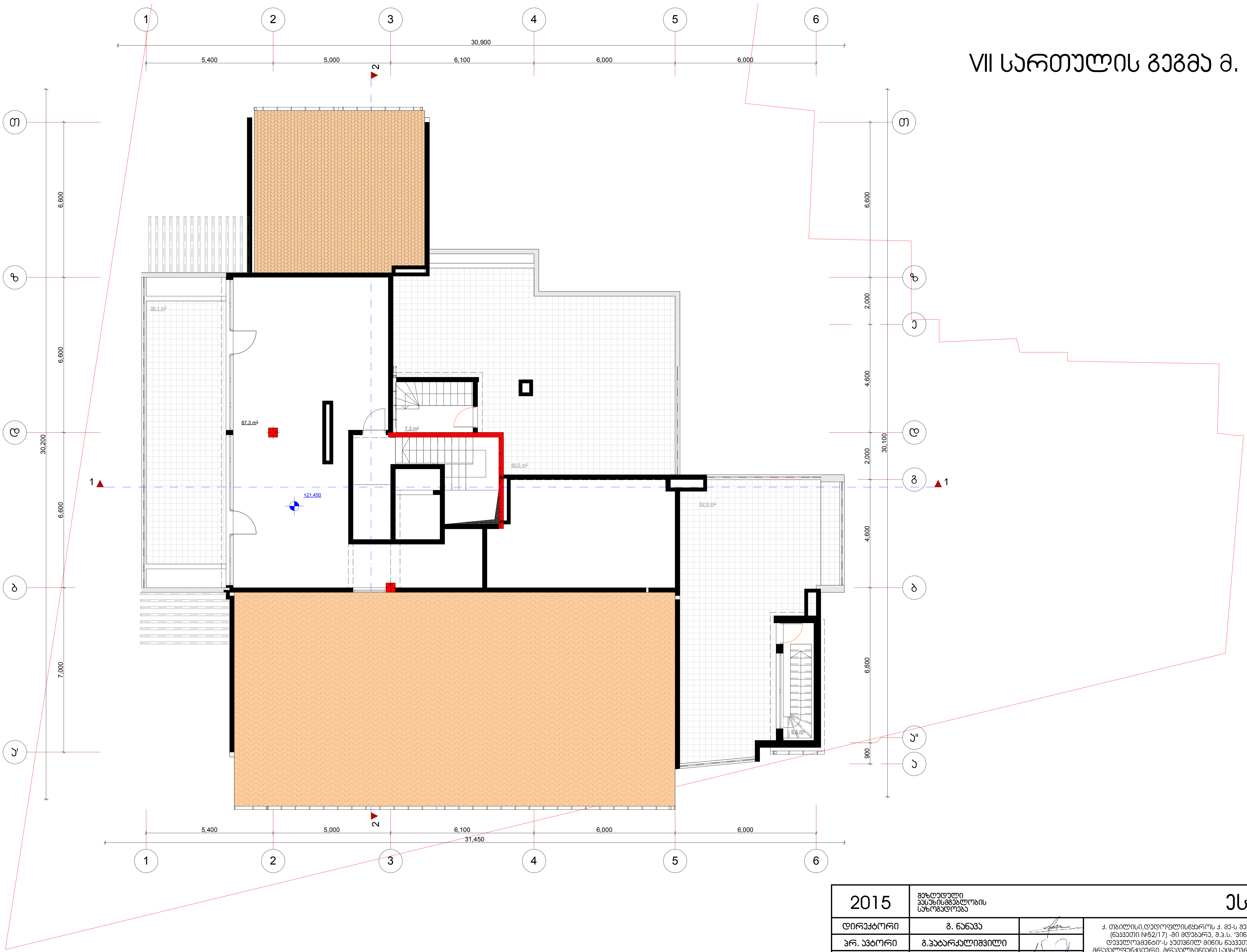

2015	შეზღუდული პასუხისმგებლობის საზოგადოება		ესსა	ESSA architectural workshop		
დირექტორი	გ. ნანავა		ქ. თბილისი,დედოფლისწყაროს ქ. მე-ს შესახ. №1, (ნაკვეთი №52/17) -ში მდებარე, შ.პ.ს. "ვინჩი დეველოპმენტი"-ს კუთვნილ მიწის ნაკვეთზე, მრავალფუნქციური, მრავალბინიანი საცხოვრებელი სახლის პროექტი			
პრ. ავტორი	გ.პატარქალიშვილი					
დამუშავა	გ.პატარქალიშვილი			სტადია	მარკა	ფ-ბი
შეამოწმა	ხ. მახარაშვილი		VII სართულის გეგმა მ. 1:150	პროექტი		

გადახურვის გეგმა მ. 1:150

2015	შპს „ესსა“ პასუხისმგებლობის საზოგადოება		ESSA architectural workshop		
დირექტორი	გ. ნანავა		ქ. თბილისი, დედოფლისწყაროს ქ. მე-5 შესახ. №1, (ნაკვეთი №52/17) -ში მდებარე, მ.პ.ს. "ვინჩი დეველოპმენტ"-ს კუთვნილ მიწის ნაკვეთზე, მრავალფუნქციური, მრავალბინიანი საცხოვრებელი სახლის პროექტი		
პრ. პატრონი	გ.პატარაქალიშვილი				
დაამუშავა	გ.პატარაქალიშვილი				
შეამოწმა	ხ. მახარაშვილი		გადახურვის გეგმა მ. 1:150	სტადია	მარკა	ფ-ბი
				პროექტი		

დედოფლისწყაროს I შეს.