ინვესტორი	ქ. ნინოწმინდა, ვაჟა-ფშაველას ქუჩა №22/ჯ24 კ.მ. მიწის ნაკვეთის (კადასტრული კოდი 33.05.43.025.01.001.024) ფარგლებში ზედაპირული ნაკადების მართვის სისტემის მოწყობა	
პროექტის ავტორი	შპს "ნინოწმინდის ქალაქის მუნიციპალიტეტის სამშენებლო სააგენტო"	
პროექტის ხელმძღვანელი	ქ. ნინოწმინდა	
ნახაზის დასახელება	ჭრილი 1-1	
ნახაზის №	3	
ფურც.	3-6	
ფურც.	11	
მასშტაბი	1:100	

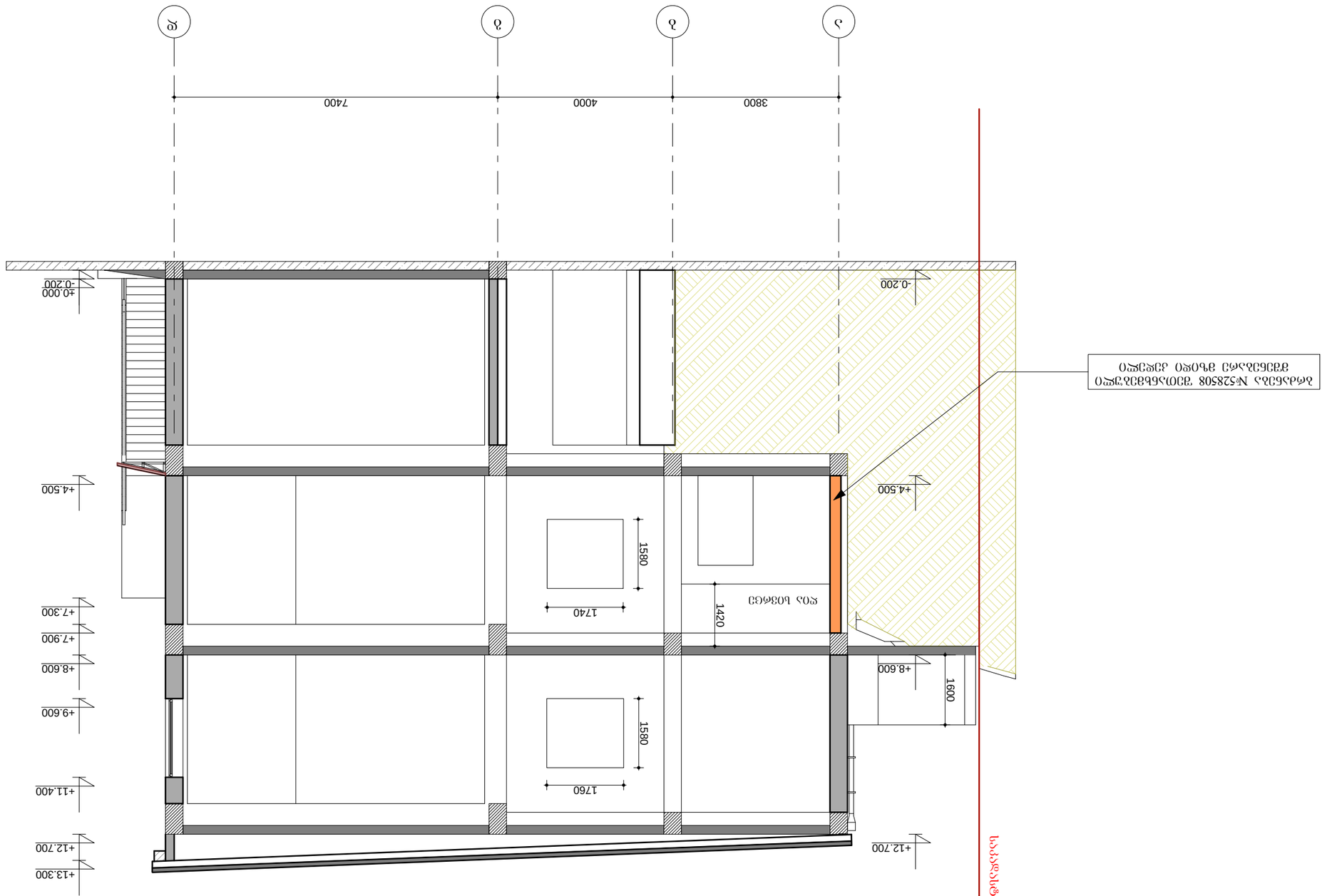

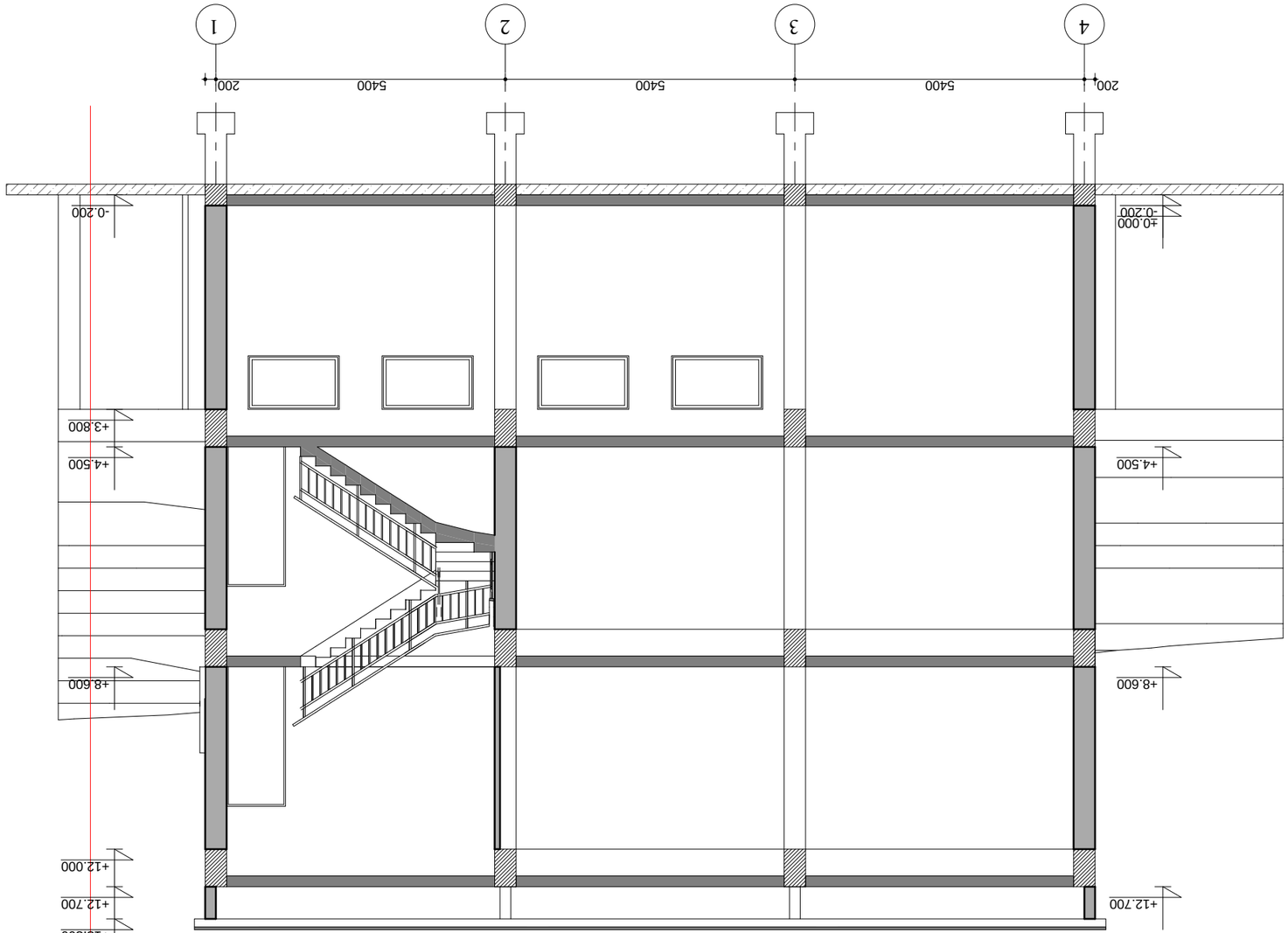

ჭრილი 2-2
მ. 1:100

შენობა-ნაგებობის ტექნიკური პასპორტის ფორმების შევსების ინსტრუქციის დამტკიცების შესახებ" საქართველოს მთავრობის 2014 წლის 30 დეკემბრის №626 დადგენილების დანართი №2
