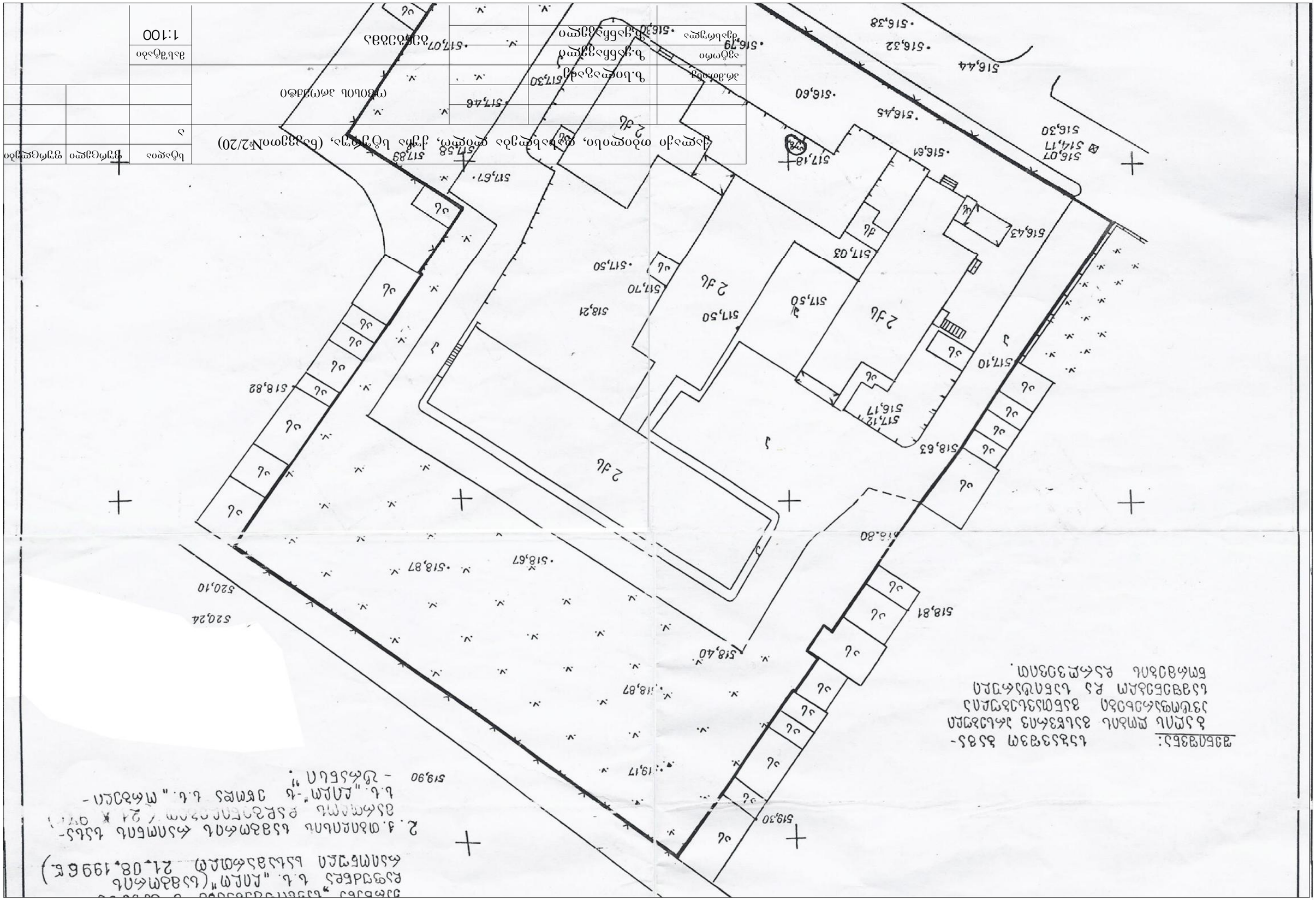
Разширение на съществуваща производствена сграда, ремонт на съществуваща производствена сграда, ограда и трафопост (бизнес парк Ботевград, УПИ №2/20)
Собственик:
Адрес на имота
Одобрил
Проектирал
Скица
1:100
Забележка:
1. Всички размери са в метри.
2. Изпълнителят е длъжен да спазва
всички изисквания на Наредба №
РД-07-2 от 16.12.2009 г. за
минималните изисквания за
осигуряване на достъпна среда
за хора с увреждания.
Ул. "Ал. Стамболийски"
Ул. "Ал. Стамболийски"
2 ул.
ул
ул
ул

ქარხანა „საქსოფაბრიკა-ს მამა-
დაფუძნდა ს.ს. „ლილო"(სამგორის
რაიონული სასამართლო 21.08.1996წ.)

2. ქ.თბილისის სამგორის რაიონის სასა-
მართლოს დადგენილებით (21 [illegible]
ს.ს. „ლილო"-ს ეწოდა ს.ს. „ორბელი-
- ტრანსი".

შენიშვნა: სახანძრო მანძილის გასწვრივ არსებული ავტოფარეხები განთავსებულია სამფენეკლო და სანიტარული ნორმების დარღვევით.

519,30 519,17 518,87 518,40 518,81 518,80 519,90 520,24 520,10 518,87 518,67 518,63 517,12 516,17 517,10 517,50 517,50 518,21 517,70 517,50 517,03 516,43 518,82 517,67 517,58 517,89 516,07 514,17 516,30 516,61 517,18 516,45 516,60 516,44 516,32 516,38 516,79 517,46 517,30 517,07 516,30

2 ქვ

ქალაქი თბილისი, დასახლება ლილო, ქუჩა სტურუა, (ნაკვეთი№2/20)				სტადია	ფურცელი	ფურცლები
				ა		
			ობიექტის პროექტი			
არქიტექტ.	ზ.ჩილაჭავა					
ავტორი	ზ.ყანჩაველი			მასშტაბი		
შეასრულა	ზ.ყანჩაველი		ხენბებმა	1:100		