ბენბეგმა მ. 1 - 500

სიმაღლის განსაზღვრის პროექტი, კორექტირებული

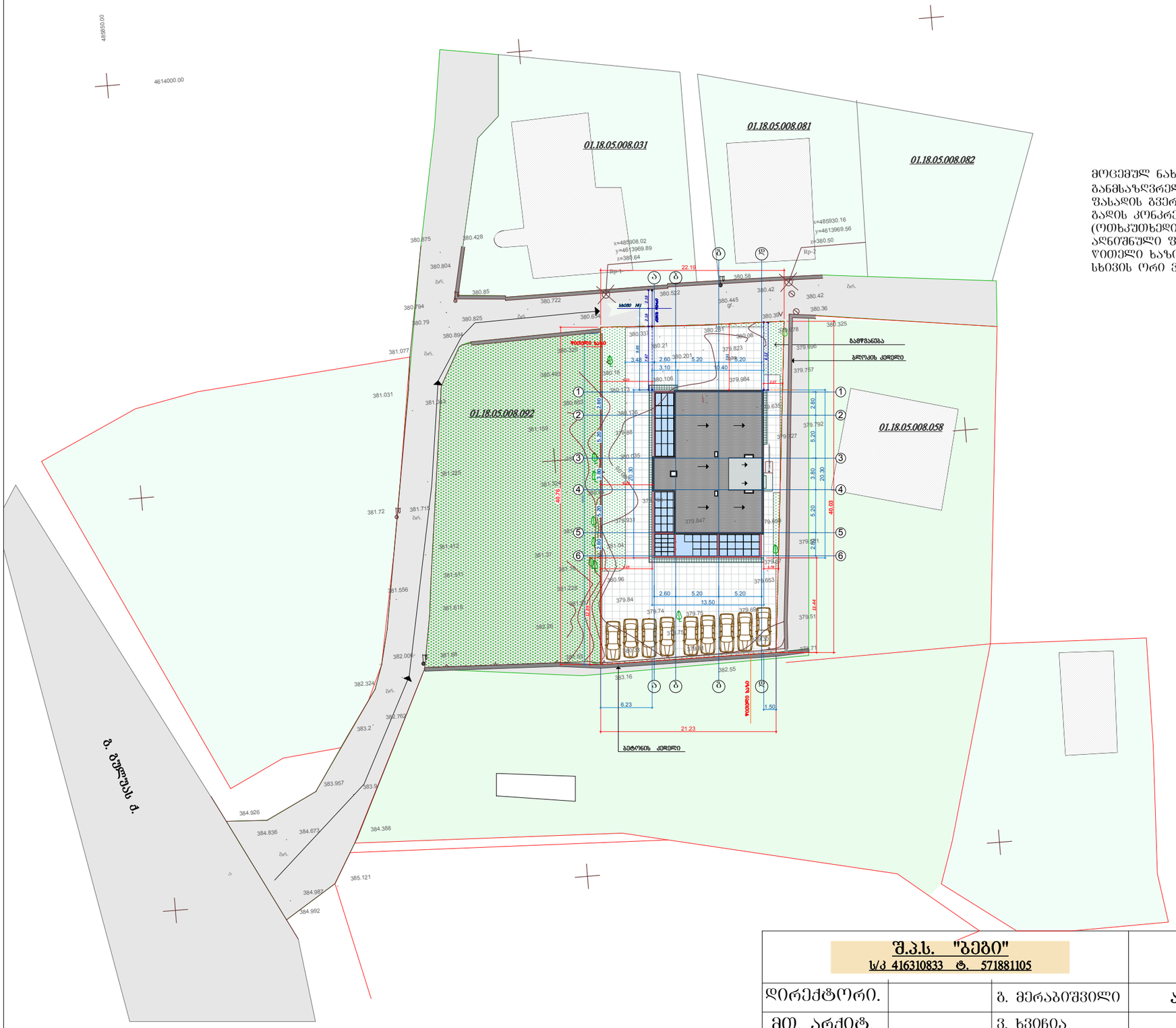

განმარტებითი ბარათი

მოცემულ ნახაზებში ფასადებზე მოცემულია სიმაღლის განმსაზღვრელი სხივები, დადგენილი ფორმულის მიხედვით L=0.4H ფასადის გვერდით მონიშნული ლაქა აღნიშნავს, თუ რომელ ნაწილში გადის კონკრეტული მოცემული სხივი. შენობის კონფიგურაცია ერთგვაროვანია (ოთხკუთხედი) ერთი სიბრტყეა ქუჩის იმ ნაწილში, რომელზედაც ამოქმედებულია აღნიშნული ფორმულა. რადგან ფასადის იმ მხარეს (ა-დ ღერძზე) მომი%ნავე წითელი ხაზი არაა პარალელური და გზაც არაერთგვაროვანია, მოცემულია სხივის ორი ვარიანტი, ფასადის კიდეებიდან გზის ღერძულა ხაზამდე.

შ.პ.ს. "ბეგი" **ს/კ 416310833 ტ. 571881105**			ქ. თბილისში, გულიას ქუჩის მიმდებარედ, დიდი ხეივნის ქ. 19-ში, (01.18.05.008.084) დაბალი ინტენსივობის მრავალბინიანი საცხოვრებელი სახლის პროექტი					
დირექტორი.		გ. მერაბიშვილი	**არქიტექტურული ნაწილი**	**2014 წელი**	სტადია	ფურცელი	რაოდენობა	მასშტაბი
მთ. არქიტ.		ვ. ხვიჩია	**ბენბეგმა მ. 1 - 500** **სიმაღლის განსაზღვრის პროექტი**	დაკვეთა№				
შეასრულა		ვ. ხვიჩია		1 / 2014 წ.	მ.პ.	ა-1	21	500